

とみぐすく

-TOMIGUSUKU-

8

No.629

TOPIC

台風の日に備えて
台風時のごみの収集

保育幼稚園課からのお知らせ
9月は保育料の切替え時期！
公立幼稚園から認定こども園へ

夏はやっぱりマンゴーの季節
マンゴーの里宣言9周年記念祭
マンゴーの日セレモニー

こんにちは！保健師です！
赤ちゃんの生活リズムと脳

今月の表紙

マンゴーの里宣言9周年記念祭の試食会にて、豊見城産マンゴーを美味しそうに食べているところをパシャリととった一枚、可愛らしい笑顔でカメラにうつってくれました。

特集

台風を知る！

今が旬、
マンゴー



台風時のごみ収集について

○暴風警報が発令された場合は、ごみの収集を中止します。(暴風時におけるごみ収集は危険なため)

	燃やせるごみ	燃やせないごみ	資源ごみ	危険ごみ
8時30分 の時点で 暴風警報が 発令 されている場合	× ※翌日(収集日が土曜日の場合は翌月曜日)に収集	× ※収集いたしませんので、翌週の収集日に出してください。	×	×
10時まで に 暴風警報が 解除 された場合	○ ※収集します。 <u>10時30分までに</u> 出してください。	× ※収集いたしませんので、翌週の収集日に出してください。	×	×
10時以降 に 暴風警報が 解除 された場合	× ※翌日(収集日が土曜日の場合は翌月曜日)に収集	× ※収集いたしませんので、翌週の収集日に出してください。	×	×
ごみ収集中に 暴風警報が 発令 された場合	× ※ 発令された時点で収集を中止します。 出されたごみが収集されていない場合は、ご自宅に戻していただき、次の収集日に出してください。 この場合、振り替え収集は行いません。	×	×	×

※暴風域に入ることが予想される場合、糸豊環境美化センターもお休みになり、自己搬入もできませんので、ご注意ください。

※テレビやラジオ等で暴風警報などの情報をこまめにご確認ください。

※台風が近づき荒れた天気になった時にごみを出すのは危険なうえ、ごみが強風で飛ばされた場合、周辺に迷惑をかけることとなります。できる限り、次回のごみ収集日に出されるようご協力お願いいたします。

粗大ごみ収集電話受付・動物死骸処理のお問い合わせ先が変更になりました！

9月1日から、粗大ごみ収集に係る電話受付・動物死骸処理のお問い合わせが変更になります。

●**8月31日**までのお問い合わせ先

市役所 生活環境課

☎850-5520

※閉庁時は**動物死骸処理のみ**、

☎850-0024

変更

●**9月1日**からのお問い合わせ先

沖縄道路メンテナンス株式会社

☎850-1010

※閉庁時は**動物死骸処理のみ**、

☎850-0024

〈動物死骸処理について〉

・土日祝日や年末年始、時間外などの市役所閉庁時には代表番号(850-0024)へご連絡ください。

〈粗大ごみ収集電話受付について〉

・受付期間は、変更前と変わりなく、**週5日(月～金曜日)で8時30分～17時15分まで**となっております。

・休業日は、**豊見城市役所の閉庁日と同様**となっております。

※**8月31日**までは生活環境課での対応となります。

それ以前に沖縄道路メンテナンス株式会社へ連絡しても、予約・対応等はできませんのでご注意ください。

お問い合わせ 生活環境課 ☎850-5520

台風を知る!

あなたは『台風』のことをどれだけ知っていますか？
最近、地震や豪雨による災害が数多く発生しています。
今回は、沖縄の人にとって身近な災害である『台風』についての特集です。
身近な災害を知ることで、防災について考えるキッカケになればと思います。



台風之眼

台風之眼とは・・・
台風を中心付近で風が弱く雲が少ない部分。比較的穏やかな天気である。



台風の勢力

台風とは？

水蒸気が温められると雲になります。その雲がくっついて大きな雲になり、やがて渦を形成し、中心気圧がぐんぐんさがっていき、次第に「熱帯低気圧」と呼ばれるようになります。さらに、エネルギー源となる水蒸気をたくさん得ることでより発達し、風速17.2m/sを超えると「台風」と名前をかえます。



POINT.1 台風の勢力を知るには、まずは強さと大きさ！

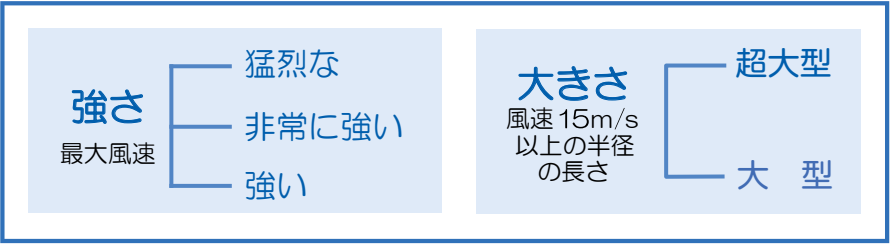

大型で強い台風・大型で猛烈な台風
 実は台風の表現の仕方で強さや大きさに違いがあるんです！

POINT.2 中心気圧を見てみよう！



知る！

いざという時の危機に備えよう



台風の予想進路の見方

①現在の台風の場所を知りたい

→現在の中心位置

今、台風がどこにいるのかを知るには×の印をさがす。

②現在の暴風域の範囲を知りたい

→暴風域(赤い円)

赤色の円で囲まれている部分が現在の暴風域の範囲。風速25m/s以上の強風が吹く。

③台風の大きさが知りたい

→強風域(黄色の円)

風速15m/sの風が吹く領域。この領域の半径を基準にして台風の大きさを決める。

④予報円(白色の点線の円)

台風の中心が進む可能性の高いコース。ただし、70%の確立なので必ず通過するとは限らないので、常に最新の情報に注意！

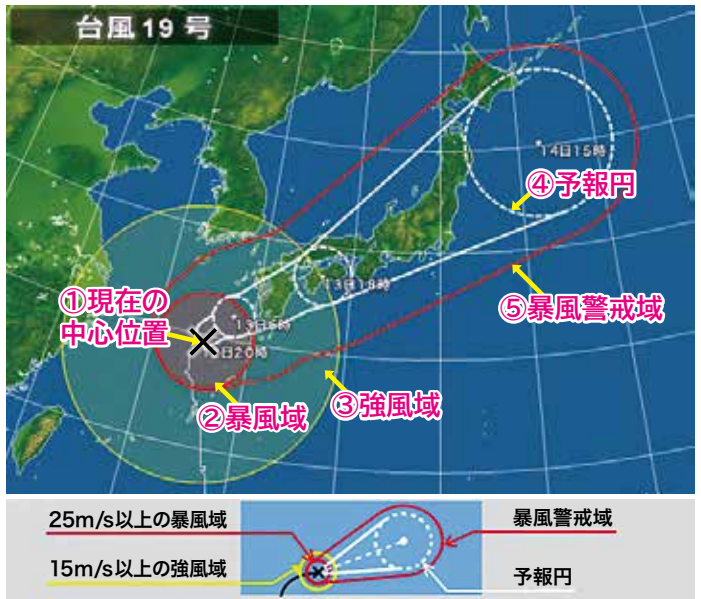

⑤暴風警戒域(赤い線)

台風の中心が予報円内に入った場合に、暴風域に入る恐れのある範囲全体を示すもの。



台風による主な災害・被害

大雨

台風は、強い風とともに大雨を降らせます。特に、台風の**進行方向右側**の地域では、大雨に対するより一層の警戒が必要です。

激しい雨が断続的に続くと土砂災害や床上・床下浸水も起こる危険性があります。



暴風・強風

台風の性質上、台風の**進行方向の右側**では、強い風が吹きやすくなることがあります。強風にあおられて、樹木が折れたり看板など飛来物の危険や、ドア等の急な開閉によるケガなどもあります。



高潮

台風が接近すると、その影響で**高潮が発生**し潮位が高くなります。中心気圧が1hPa下がると、海面は1cm上昇すると言われています。もし大潮や満潮時と重なれば、より潮位もあがる恐れがあります。



吹き返しの風・波浪

台風が通過した後に、それまで吹いていた風と大きく異なる方向から風が吹きます。それが「吹き返しの風」です。**台風通過後も、強い風**に注意しましょう。また、風は収まっても波は高いので海には近づかないでください。



台風を

「台風」をより理解することで、



台風に備える

台風をよく知り、十分な台風対策が取られているかを確認し 災害対策に必要な時間を十分確保しましょう！

- ・風や雨が強くなる前に、早めの台風対策を！
- ・停電に備えて懐中電灯など準備しましょう
- ・風が強くなる前に食料などの買い出しは済ませましょう
- ・排水溝が詰まらないよう、日頃から掃除を心掛けましょう
- ・断水に備えて浴槽などに水をためておきましょう
- ・不要、不急の外出は控えましょう

※暴風警報は、**暴風になると予想される3～6時間前**に発表されます。発表される前までには、台風対策を済ませるよう心がけましょう！

防 災 情 報

ラジオ



各市町村の避難勧告
避難所情報

パソコン



市ホームページ
電力会社のホームページ

携帯電話



緊急速報メール
聞き直し伝言ダイヤル
(☎0120-456-322)

その他

屋外放送
家族やご近所の方と
情報共有

便 利 ア プ リ



Windy

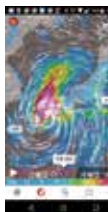

風や雲の
流れなど
細かい
気象情報も
確認が可能。



LINE



家族や
身内の
安否確認や
情報共有も、
簡単に
できる。

8月は「児童扶養手当」「特別児童扶養手当」 「母子父子家庭等医療費助成」現況届の月です

8月1日現在、児童扶養手当、特別児童扶養手当および母子父子家庭等医療費助成を受給している方は、受給資格確認のため「現況届」「所得状況届」を提出する必要があります。対象の方には手続き案内通知をお送りしていますので、内容をご確認の上、指定期間内に手続きください。提出がない場合は、8月分以降の手当が受給できなくなりますのでご注意ください。**※受給中であるが案内通知が届いていない方はお問い合わせください。**

受付期間 ○児童扶養手当・母子父子家庭等医療費助成 8月31日(金)まで
○特別児童扶養手当 8月13日(月)～8月31日(金)まで
※土日祝日を除く

時 間 8時30分～11時30分／13時～16時30分

場 所 子育て支援課(市役所1階 ⑥-1番窓口)

対 象 者 本市に住所を有し、医療保険に加入している方
①母子家庭の母と児童 ②父子家庭の父と児童
③養育者が養育する父母のいない児童
※児童が18歳になった最初の3月末日までの方が対象になります。

助成範囲 各医療保険診療にかかる自己負担分から一部負担金を控除した額が対象
※他の法律等で負担する分や付加給付分、高額医療費の分は除かれます。

一部負担金 通院=1人1ヵ月につき1診療機関(医科・歯科別・薬局代含む)ごとに1,000円



～新たに窓口相談および申請にお越しになる方へ～

8月中は窓口が大変込み合うことが予想されます。あらかじめご了承ください。

高等職業訓練促進給付金

母子家庭の母又は父子家庭の父が、就職に有利な国家資格の取得を目指して養成機関に通うための負担軽減を目的に、自立に向けた経済的支援を行います。

対象となる方

市内に住所を有する母子家庭の母または父子家庭の父で、次の要件を満たす方

- ①母子および父子並びに寡婦福祉法に定める配偶者のない者で現に児童を扶養している方
- ②児童扶養手当を受給している又は、同様の所得水準にある方
- ③過去に高等職業訓練促進給付金を受給したことがない方

対象資格

看護師(准看護師)・保育士・介護福祉士・理学療法士・作業療法士など其他国家資格であって前資格に準じる資格(要相談)

支給期間と支給額

支給対象期間 上限3年

月額 100,000円(市民税非課税世帯の方)

月額 70,500円(市民税課税世帯の方)

※要件を満たしていても必ず支給が受けられるわけではありませんのでご了承ください。

自立支援教育訓練給付金

訓練講座、通信教育等で資格取得をめざす方に、その費用の一部を助成する事業です。厚生労働大臣指定の一般教育訓練講座を受講することが条件となります。

対象となる方

市内に住所を有する母子家庭の母または父子家庭の父で、次の要件を満たす方

- ①児童扶養手当の支給を受けているまたは、同様の所得水準にあること
- ②その制度を受けることが適職に就くために必要であると認められる方
- ③過去に自立支援教育訓練給付金の給付を受けたことがない方

対象講座

雇用保険制度の教育訓練給付の指定講座等、就職に結びつく可能性の高い講座

支給額

受講のために対象者が支払った費用(対象講座の受講料等)の60%に相当する額。上限を20万円とし、12,000円を超えない場合は支給されません。

※講座受講前の相談、申請が条件となります。

※上記以外にも対象要件等がありますので、詳しくは子育て支援課までお問い合わせください。

お問い合わせ 子育て支援課 ☎850-0143

9月は保育園・幼稚園保育料の切り替え時期です！

9月からの保育園・幼稚園保育料は平成30年度の市町村民税額(父母合算)にもとづいて保育料を決定します。

※8月分までの保育料は平成29年度の市町村民税額にもとづいて決定されています。

※保育料が変更となった世帯には、8月以降に別途通知します。

○保育料算定のイメージ(平成30年度)

4月	5月	6月	7月	8月	9月	10月	11月	12月	1月	2月	3月
平成29年度の市町村民税所得割額 (平成28年分所得)					平成30年度の市町村民税所得割額 (平成29年分所得)						

○市町村民税所得割額を計算する際、調整控除以外の税額控除(配当控除、住宅借入金等特別税額控除、寄付金税額控除、医療費控除等)は適用されません。

○ひとり親世帯等であっても、市町村民税課税世帯や祖父母と同居している場合は、保育料が発生することもあります。

※重要※

★保育料算定時に課税情報が確認できない方(未申告または旧所在地の課税証明書の提出がない方)は、保育料が**最高階層(最高額)**となります。

- ①平成29年中の収入について未申告の方は、税務課等での申告が必要となります。扶養に入っていた方や、収入がなかった方も申告をしていただく必要があります。申告後は必ず保育幼稚園課までご連絡ください。
- ②平成30年1月1日時点で市外に住所があった方は、当時お住まいだった市町村から発行される平成30年度の市町村民税所得割額、均等割、税額控除の内訳が確認できる証明(平成30年度課税証明等)の提出をお願いします。

【申告・課税証明書提出期限】8月28日(火)まで

—保育料の変更・減免について—

結婚や離婚などにより世帯の所得に変更があった場合や、住民税の修正申告を行った場合などは、保険料が変更となる場合がありますので、必ず保育幼稚園課まで申し出てください。また災害や解雇、著しい所得の減少により、保育料を納めることが困難となった場合には、保育料が減免されることがありますのでお問い合わせください。

—保育料の滞納処分について—

納めていただく保険料は、保育所(園)を運営するための費用にあてられる大切なものです。保育料を滞納しますと、滞納なく支払っている保護者や、入所できずに待機しているご家庭に対する公平性に欠けるため、保育所入所基準表で減点の対象となります。また、保育料を納入期限までに納めていただけない場合には、法律の規定により、財産等の差し押さえ処分を行います。

公立幼稚園の公私連携幼保連携型認定こども園への移行について

—本市では、現在公立幼稚園の公私連携幼保連携型認定こども園への移行を推進しています—

—認定こども園の利点とは？

- ・教育と保育を一緒に行うことで、より質の高い幼児の成長を目指す
- ・共働き家庭も、専業主婦家庭も利用できる
- ・お母さんの勤務時間が短くなっても、保育園のように退園しなければいけないということがない

—移行の状況は？

- ・平成31年4月から上田幼稚園が公立上田こども園に、続いて6園が選定委員会による審査による審査により選定された法人が運営する公私連携のこども園へ移行します。

市立幼稚園	公私連携こども園	運営法人
座安幼稚園	座安こども園	豊穰福社会 (おなが認定こども園)
とよみ幼稚園	とよみこども園	むつみ福社会 (むつみ保育園)
伊良波幼稚園	伊良波こども園	地覇田福社会 (ドレミ保育園)
長嶺幼稚園	長嶺こども園	恵福社会 (つぼみ保育園)
ゆたか幼稚園	ゆたかこども園	金努福社会 (とよみ保育園)
豊崎幼稚園	豊崎こども園	群星福社会 (豊崎保育園)

変更

※秋頃、各幼稚園にて移行説明会を予定しています。

お問い合わせ 保育幼稚課 ☎850-5088

—市内のできごとを紹介しませう—

まちのできごと

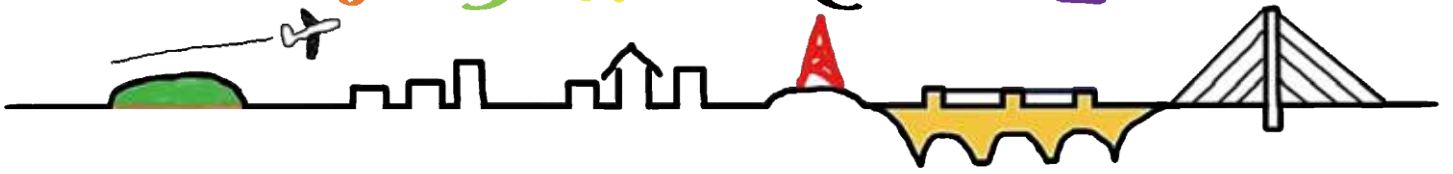

6/26 豊見城市マンゴーの里宣言9周年記念祭・豊見城マンゴー防犯パトロール出発式



＼パトロールよろしくお願ひします！／



＼美味しいマンゴーを守るぞー！／



とよさき菜々色畑において、『豊見城市マンゴーの里宣言9周年記念祭・豊見城マンゴー防犯パトロール出発式』が開催され、多くの関係者が出席。会場では、へいわだい保育園の園児らによる可愛らしいお遊戯が披露され会場を盛り上げました。

大城勉JAおきなわ代表理事理事長は、「沖縄のコンテストで、豊見城市が団体賞を受賞しました。今年の厳しい天気のおかげで、豊見城産マンゴーは、甘くておいしい見事なマンゴーに仕上がっており、改めて敬意を表します。」と述べ、本市のマンゴー農家の皆さんを祝福しました。また、東筋秀哲豊見城警察署署長は、「パトロールを強化して、県内外から高い評価を受けている豊見城産マンゴーの盗難被害防止に努めていきたい。」と挨拶し、注意を呼びかけました。

最後に、マンゴーの試食会が開催され、マンゴーを振る舞われた子どもたちは満面の笑みで美味しそうに頬張っていました。



7/9

夏の交通安全県民運動出発式



7月9日、市役所1階ロビーにて、『平成30年夏の交通安全県民運動出発式』が執り行われ、7月11日から20日までの10日の間、豊見城交差点（字上田）などで『交通安全街頭指導』などが実施されました。

交通ルールや交通マナーをしっかりと守ることはもちろんのこと、家庭や地域、職場などにおける交通安全に対する意識の向上にも努めていきましょう。

7/4

第68回社会を明るくする運動



犯罪や非行のない明るい社会を築くことを目的に『第68回社会を明るくする運動』が、市立中央公民館において開催されました。総理大臣伝達メッセージ等が行われたほか、長嶺花音さん（長嶺小学校6年）や東江せれなさん（長嶺中学校2年）ら児童生徒による意見発表も行われました。

家庭や学校、地域も一丸となって安全・安心の明るい地域社会を築いていきましょう。

7/18

ハワイ沖縄プラザ建設募金贈呈式



市役所において、『ハワイ沖縄プラザ建設募金贈呈式』が執り行われ、宜保市長より沖縄ハワイ協会へハワイ沖縄連合会が推進している「ハワイ沖縄プラザ」建設を支援するための募金が贈呈されました。

高山朝光沖縄ハワイ協会会長は、『豊見城市とハワイの結びつきがより一層強くなると思います。厚くお礼申し上げます。』と挨拶をし、感謝の気持ちを表しました。

7/15

『マンゴーの日』セレモニー



7月15日のマンゴーの日にちなみ、とよさき菜々色畑において、マンゴーの消費及び需要拡大を図ることを目的に、『「マンゴーの日」セレモニー』が開催されました。

エイサー演舞のほか、ミス沖縄とアゴマゴちゃん、子ども達とのじゃんけん大会も行われ、多くの参加者で盛り上がりました。勝者には、今が旬のマンゴーがプレゼントされるなど、『マンゴーの日』にふさわしい日となりました。



7/6

第35回豊見城市「少年の主張大会」 —同世代の仲間たちに自覚と希望を—

＼ 司会ががんばりました! ／



市立中央公民館において、『第35回市少年の主張大会』（市青年育成市民会議主催）が開催されました。

大会では、市内各中学校の代表者9人が、日常生活で日頃考えていることや思いを壇上で堂々と発表しました。「めんどくさいをプラス思考に」という演題で発表を行った宮城旬花さん（長嶺中学校3年）と「自信がつくまで」という演題で発表を行った上間太陽さん（豊見城中学校2年）が見事最優秀賞に輝きました。2人ともおめでとうございます。

また、今回の大会で最優秀賞に輝いた2人は、豊見城市代表として『少年の主張島尻大会』へ出場する予定です。

7/20

陸上競技場改修工事安全祈願祭 —全天候型トラックフィールドへ—



現陸上競技場のフィールドの様子

豊見城総合公園陸上競技場において、『豊見城総合公園陸上競技場改修工事安全祈願祭』が執り行われました。現競技場は、昭和56年に整備され、約37年が経過。今回の改修工事で、全天候型のトラックフィールド施設が整備され、雨天時も使用可能となります。完成は、平成31年1月予定。

7/20

平成30年度三防止市民大会 —事件・事故防止への決意表明—

＼ 事故を防ぎましょう! ／



青少年の事件・事故防止を呼びかける『平成30年度「深夜はいかい防止」、「水難事故防止」、「交通事故防止」豊見城市民大会』が市立中央公民館で開催され、多くの市民と関係者が参加しました。小・中学生、高校生による意見発表が行われたほか、参加した市民全員で大会スローガンを読み上げ、三防止への決意を示しました。

てるや けんじ

市教育委員会教育長に照屋堅二教育長が再任

平成27年7月1日に就任した照屋堅二教育長が、平成30年6月30日付けで任期満了。6月の市議会定例会で、教育長を再任する人事案が可決され、平成30年7月1日付けで再任されました。7月2日に、教育長任命辞令交付式が挙行され、宜保市長から照屋教育長に辞令が交付されました。交付式において照屋教育長は「いじめ防止はもちろん、子どもたちの学力向上にもさらに力を入れていきたい」と抱負を述べました。照屋教育長の任期は平成30年7月1日から平成33年6月30日までの3年間です。



照屋堅二 教育長

【略歴】

昭和53年豊見城村企画課職員として採用され、平成9年財政課長、同14年企画調整課長、同16年政策管理室長、同18年学校教育課長、同21年学校施設課長、同23年経済建設部長、同26年都市計画部長を歴任し、同27年7月教育長就任。

つもり よしひろ

人権擁護委員に津森義弘さんが再任

これまで人権擁護委員として活動を行ってきた津森義弘さん(字豊見城)が平成30年7月1日をもって、法務大臣より人権擁護委員として委嘱(再任)されました。人権擁護委員は、地域住民の人権に対する問題解決や人権侵害による被害者の救済、また人権思想の啓発といったボランティア活動を行っており、現在市内には、津森さんほか、4名の人権擁護委員の方々が活動されています。



津森義弘 委員

8月は特別障害者手当等の現況届の月です



8月は特別障害者手当等の現況届の月となっています。障害児福祉手当および特別障害者手当を受給されている方にはご案内をお送りしますので、期間中に忘れず届出を出してください。(理由なく届出がない場合は、8月分の手当から差し止めとなりますので、ご注意ください)

障害者福祉手当および特別障害者手当とは、精神または身体の重度障害により、日常生活において常時特別の介護を要する在宅障害者(児)の方に支給する手当のことです。詳しくは、障がい・長寿課障がい福祉班(市役所1階)までお問い合わせください。

手当名称	特別障害者手当	障害児福祉手当
対象者(児)	身体または精神の重度の障害により、日常生活において常時特別の介護を要する <u>20歳以上</u> の重度障害者 ※所得制限あり ※基本的に障害が重複する方が対象	身体または精神の重度の障害により、日常生活において常時特別の介護を要する <u>20歳未満</u> の重度障害児 ※所得制限あり
該当しない方	・施設に入所中の方 ・3ヶ月以上継続して入院している方	・施設に入所中の方
支給額	月額 26,940円	月額 14,650円
支給開始	申請を行った月の翌月からの支給開始となります。	
支給月	・年4回(2月・5月・8月・11月)、それぞれの前月分までの3ヶ月分が支給されます。 ※例えば5月が支払月の場合、2月・3月・4月分が支払われます。	

お問い合わせ 障がい・長寿課(障がい福祉班) ☎856-7046

ヤンバル疎開について③

前回までの歴史紀行では、沖繩戦における山原疎開の道のりや受け入れについてご紹介しました。今回は山中の避難状況についてご紹介します。当時の豊見城村民は南部の戦闘を前に、大宜味村・田嘉里・謝名城・喜如嘉へ避難しました。南部からの長い道のりを経て辿り着いた避難地では、各屋敷に3世帯程を受け入れてもらい、避難生活が始まりました。その後、昭和20年3月頃より空襲や艦砲射撃が激しくなってくると、集落から3〜4キロ離れた山中の避難小屋へ移動しました。

不慣れた山中の生活は、不足する食料を確保する日々でした。川で水を汲み、配給で残った食料を少しずつ食べましたが、段々と食料不足が深刻になり、地元民の食べ残したイモの皮を食べたり、他人の畑に盗みを働いたりして食料を探し回りました。地元民からは「避難民ドリー（ひなんみんが出たぞー）」と叫んで追われることもありましたが、他方では、畑でイモを盗んだ所に持ち主が来て、茎は植えてくれれば、イモは持って行っていいと言われていたり、イモの掘り方を教えてくれたりする等、避難民の困窮した状況を知り、温かく接してくれた方々も多かったです。日々の食料確保には大変な苦労をしていますが、山原疎開の悲劇はそれだけではありませんでした。毎日のように米軍の飛行機や艦船からの攻撃があり、激しい時は大木の根元等に身を潜める生活でした。そのような日々の中、喜如嘉や田嘉里の避難小屋が米軍の空襲で吹き飛ばされ、妊婦も含む数多くの避難民が犠牲となったこともありました。山中においても戦争中であり、決して戦闘と無関係

係ではなく、安全な場所ではなかったのです。

そのような山原疎開生活は、米軍の進攻によって終焉が訪れます。共に避難していた地元民と捕虜となり、大宜味村内の収容所に入る場合もありましたが、南部へ移動する人も多くいました。この時期、山中では様々な情報が飛び交いました。その中には「南部では戦争が終わり、製糖をやっている」といったデマもあり、長い食料不足の避難生活で疲弊した人々は、南部へ帰ることを選択した人々もいました。地元民に山中の道案内を頼み、本島東側へ抜ける道を延々と進み、東海岸に抜けるとそこから南下しますが、ほとんどは南部まで達せず、途中の名護市やうるま市等で民間収容所に収容されます。このような形で、数ヶ月に及んだ山原疎開生活は終わりを告げました。その後、困難な戦後復興を経て、生活が落ち着いてくると、受け入れた方々へ御礼がしたいと大宜味村を訪れる豊見城市民も多くおり、交流が現在も続いています。

このように避難した出来事も貴重な戦争体験記録です。これらの戦争体験を継承するために、文化課では疎開先3地域を訪ねる文化講座を平成27〜29年に開催し、述べ約80人の参加者が山原疎開について学び、追体験をしました。沖繩戦は、民間人を巻き込んだ地上戦であったために、地域・年齢等様々な要因によって多種多様な体験があり、多面的・複合的な出来事です。その一側面として山原疎開についてご紹介しました。3回に渡りお付き合いいただきありがとうございます。

(鳥袋)

Sports

— 豊見城市に關係する各種スポーツの情報についてお知らせします —

市学童軟式野球大会結果！

6月2日、9日に瀬長島野球場において、第129回市学童軟式野球大会が開催されました。

優勝	根差部ハースライン
準優勝	豊崎ハースポールクラブ



市軟式野球大会結果！

6月17日、7月8日に瀬長島野球場において、第57回市軟式野球大会が開催されました。

優勝	与根
準優勝	渡嘉敷



● 市卓球大会開催

期 日 9月2日(日) 会 場 市民体育館

参加資格 ①本市に現住所か本籍を有すること。②県民体育大会に本市選抜として参加できるもの。など

参加料 1,000円

申込方法 8月24日(金)17時までに市体育協会へ。

※詳しくは、市体育協会へお問い合わせください。

● 市ボウリング大会開催

期 日 9月23日(日) 会 場 サラダボウル

参加資格 ①本市に現住所か本籍を有すること。②県民体育大会に本市選抜として参加できるもの。など

申込方法 参加料 3,000円を添えて所定の申込書を

9月19日(水)17時までに市体育協会へ提出。

※詳しくは、市体育協会へお問い合わせください。

● 市陸上競技大会開催

期 日 9月23日(日) 場 所 糸満西崎陸上競技場

参加資格 ①本市に現住所か本籍を有すること。

②県民体育大会に本市選抜として参加できるもの。など

申込方法 選手名簿1部を 8月23日(木)17時までに市体育協会へ提出。

※詳しくは、市体協ホームページをご覧ください。





市立中央図書館だより



今月の行事!

○やさしい川柳教室○

日本独自の文学形式である「川柳」に親しみ、「図書館」・「読書」をテーマとした作品作りをとおして言語表現力および読書意欲を高めることを目的に、川柳教室を行います。完成した作品はその場で発表し合います。

日時 9月9日(日) 10時30分～11時30分 場所 市立中央図書館 1階大集会室

対象 小学生以上 定員 20名 講師 洲鎌恵子氏(川柳とみぐすく会長)

申込期間 8月12日(日)～9月2日(日)まで

8月(葉月)

日	月	火	水	木	金	土
			1	2	3	4
5	6	7	8	9	10	11
12	13	14	15	16	17	18
19	20	21	22	23	24	25
26	27	28	29	30	31	

11日: 山の日 30日: 館内整理日
25日: 旧盆(ウークイ)のため17時閉館

9月(長月)

日	月	火	水	木	金	土
						1
2	3	4	5	6	7	8
9	10	11	12	13	14	15
16	17	18	19	20	21	22
23/30	24	25	26	27	28	29

17日: 敬老の日 18日: 振替休(敬老の日)
20日: 館内整理日 23日: 秋分の日

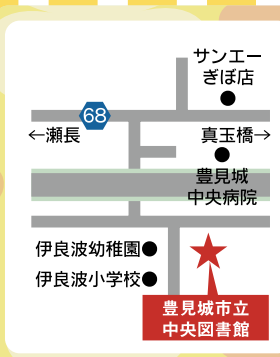

お問い合わせ 市立中央図書館 ☎856-6006

開館時間 火曜日～日曜日 10時～19時 □は休館日 ※月曜日は定休日です。

赤ちゃんの生活リズムと脳のおはなし

～生活リズムは赤ちゃんの体や脳の発達において重要です!～

こんにちは!
保健師です

Q. 赤ちゃんは寝て育つものだから、わざわざ朝起こさなくてもいいでしょ?

いいえ、生後2ヶ月からやっておくことがあります。それは、朝、起こして生活リズムを作る準備です。赤ちゃんは、生後3ヶ月頃、生活リズムをコントロールする「視床下部」が働き始めます(右の図)。視床下部がスムーズに働いていると情緒が安定し、その後に高度な脳「大脳」がしっかり働き、発達していきます。

-脳の働き-



■赤ちゃんの1日・タイムスケジュール例



★大脳
理性・総合的に考える力
※6歳頃にはほぼ完成

★視床下部
食欲・睡眠、体温や血圧調整
※3ヶ月頃から働き始め
4歳頃にはほぼ完成



人は太陽のリズムに合わせて、体内で色々なホルモンを出し成長発達していきます。特に「成長ホルモン」は夜中の1時がピークになります。そのため、夜8時には眠りにつかせ、成長を促す必要があるのです。子どもの「生活リズム」をつくるために、お父さん、お母さんの生活リズム(食事・睡眠など)も一緒に見直してみませんか。

予約制

集団健診のお知らせ

特定健診 (無料)
オプション項目(有料)
がん検診 (有料)

詳しくは



日時

9月19日(水) 受付 8時30分~10時30分

ネット予約 8月29日(水)まで

対象者

電話予約 8月30日(木)・31日(金)まで

- ①国民健康保険加入者の20歳~74歳の方
(当日、保険証をお持ちください)
- ②後期高齢者医療保険加入の方
(当日、長寿健診受診券およびがん検診受診券をお持ちください)
- ③国保以外の健康保険加入者の20歳~39歳で
学校・職場等で健診を受ける機会のない方
(当日受診券が必要です。事前に健康推進課までお問い合わせください)
※本市に住所を有する方が対象です

受付

沖縄県健康づくり財団(☎889-6452)

※予約キャンセルはお早めにお願います ※先着順

麻しん(はしか) 緊急予防接種の払い戻し

麻しん(はしか)の予防接種費用の助成期間が6月30日で終了となりました。対象の方には予診票を送付しておりますが、助成期間中に予診票を持たずに自己負担で予防接種をした場合、申請に基づき費用をお返しします。

場所

健康推進課(市役所3階)

対象者

- ①生後6ヶ月~1歳未満のお子さま
- ②MR1期とMR2期の対象年齢の間(平成25年4月2日生~2歳になった子)のお子さまでMR1期末接種のお子さま
- ③小学1年生~6年生のお子さま(平成18年4月2日生~平成24年4月1日生)でMR2期末接種のお子さま

準備物

- ①予防接種費用償還払申請書兼請求書
 - ②予防接種料金にかかる領収書または支払証明書(原本)
 - ③親子(母子)健康手帳の写し(接種の記録を確認する)
 - ④予防接種後の予診票(写しでも可)
 - ⑤通帳の写しなど、振込先がわかるもの
- ※振込先が保護者ではない場合は、委任状が必要です。

受講料無料!!

健康推進課から講座受講生募集



場所: 市立中央公民館

講座名	日程	時間	対象者	定員	申込期限
A 健康スリム倶楽部 (生活習慣病予防教室)	8月19日(日)	9時~12時	市内在住の20歳~64歳	15名 (先着順)	8月10日(金) ※完全予約制
B 離乳食教室	① 8月12日(日) ② 9月21日(金)	13時30分~ 15時30分	生後5~6ヶ月児の保護者	15組程度	①8月 8日(水) ②9月18日(火)
C おやこの食育教室 ※1	8月18日(土)	10時~13時	市内在住の親子 (年長~小学6年生)	25組程度	8月14日(火)
D がんばりママのココロ もカラダも元気になるお食事講座 ※2	10月 5日(金)	9時30分~13時 ※受付は9時~	市内在住の 現役ママ・パパ・妊婦さん	16人程度	9月12日(水)

〈各講座の申込方法〉

- A. 電話申込(電話の際に質問事項あり)または申込用紙にご記入の上、窓口へ提出、もしくはメール、ファックスにて申込みください。
- B. 申込み・お問い合わせは健康推進課(市役所3階)までご連絡ください。
- C. 申込み・お問い合わせは健康推進課(市役所3階)までご連絡ください。
※1 参加料:大人300円(1人)/子ども200円(1人)
- D. 電話またはメールで氏名・生年月日・連絡先、預かり保育希望の有無をご連絡ください。
※2 生後6ヶ月以上のお子さまについては、預かり保育あり(要予約)、1歳以上はお食事付き



A. 健康スリム倶楽部

お問い合わせ 健康推進課 ☎850-0162

入場無料



おばけやしき 2018

～真嘉子の呪い～

	日にち	時間
団体	8月10日(金)	①10時～11時30分 ②13時30分～15時30分
一般	8月11日(土)	①13時～15時
	8月12日(日)	①10時～11時30分 ②13時～15時

場所 真嘉部コミュニティセンター ※団体は事前予約



手打ち沖縄そば教室

日時 8月20日(月) 10時～12時

場所 真嘉部コミュニティセンター

対象者 小学生(小学1～3年生は保護者同伴)

定員 54名

参加費 1人500円

準備物 三角巾、エプロン

【注意】爪は短く切る



真嘉部コミュニティセンター ☎840-6828

受講無料



iPhone 体験講座

아이폰をお持ちでない方もこの機会に体験してみませんか？



日時 9月14日(金) 10時～12時

10月23日(火) 14時～16時

場所 市立中央公民館 1階会議室

対象者 市内在住、在勤、在学の方(定員20名)

申込方法 8月16日(木)より電話か窓口にてお申込み

受講無料

スマホ(Android)ライフ講座

スマホを使いこなして生活に役立てませんか？

日時 9月18日(火)～10月9日(火)

10時～12時 毎週火曜日 全4回

場所 パソコン教室とみぐすく

対象者 市内在住、在勤、在学の方(定員12名)

申込方法 8月23日(木)よりスマホ持参で公民館へ

※上記2つの詳細は、担当課にお問い合わせください。

生涯学習振興課 ☎850-3280



水中トレーニング教室開催

～第2クール～

介護の必要がない身体づくりのため仲間と一緒に学びましょう！足腰に負担の少ない水中で行うことで効率よく運動機能の向上を図ります。

9月～11月までの3ヵ月間

中学校区	場所	曜日	時間
豊見城	ガルフスポーツクラブ	水	11時～12時
長嶺	エーススポーツクラブ	金	10時15分～11時15分
伊良波	ガルフスポーツクラブ	水	9時30分～10時30分

対象者 市に住所がある健康な65歳以上の方

準備物 水着、水泳帽

申込方法 8月20日(月)までに、担当課へ電話で申込み

※送迎希望がない場合、他の学校区での申込みも可能

【注意】送迎希望の場合は、別途500円の自己負担

障がい・長寿課 ☎856-4292



男の健康料理教室

～Men's Kitchen～

一人暮らしで同じものばかり食べている！料理なんてしたことないけど家族に料理をふるまってみたい！そんな方におススメの男性限定初心者向けの教室です。



日時 9月13日(木)～10月11日(木)

10時～13時(実食・片づけ含む)

毎週木曜日 全5回

場所 市立中央公民館 調理室

対象者 市に住所がある65歳以上の男性(定員15名)

準備物 エプロン、三角巾

申込方法 8月24日(金)までに、担当課へ電話で申込み

講師 はぎわら久枝(フードアドバイザー)

【注意】材料費1,500円(全5回分)は自己負担

障がい・長寿課 ☎856-4292

等級及び職制上の段階ごとの職員数

地方公務員法(昭和25年法律第261号)第58条の3第2項の規定に基づき、平成30年4月1日現在の職員数について次のとおり公表します。

豊見城市長 宜保 晴毅

等級	等級別基準職務表に規定する 基準となる職務	合計		内訳		職制上の段階		
		(人)	(%)	職名	(人)	(人)	(%)	段階
1級	①主事の職務 ②保育士又は幼稚園教諭の職務 ③保健師、管理栄養士又は社会教育主事の職務 ④消防士の職務	60	14.6	主事	42	179	43.2	班員級
				保育士	1			
				幼稚園教諭	1			
				消防士	16			
				計	60			
2級	①主任主事の職務 ②高度な専門的知識及び経験を必要とする業務を処理する保育士又は幼稚園教諭の職務 ③高度な専門的知識及び経験を必要とする業務を処理する保健師、管理栄養士又は社会教育主事の職務 ④消防副士長の職務	119	28.7	主任主事	90	95	22.9	主査級
				保育士	5			
				幼稚園教諭	9			
				保健師	1			
				消防副士長	14			
計	119							
3級	①主査の職務 ②主任保育士又は幼稚園主任教諭の職務 ③特に高度な専門的知識及び経験を必要とする業務を処理する保健師、管理栄養士又は社会教育主事の職務 ④消防士長の職務	95	22.9	主査	67	93	22.5	班長級
				主任保育士	1			
				幼稚園主任教諭	8			
				保健師	8			
				管理栄養士	1			
				社会教育主事	1			
				消防士長	9			
計	95							
4級	①班長又は主幹の職務 ②保育所長、児童館長、子育て支援センター所長又は幼稚園教頭の職務 ③学校給食センター所長の職務 ④消防司令補の職務	73	17.6	班長	54	20	4.8	課長級
				主幹	4			
				学校給食センター所長	1			
				保育所長	1			
				子育て支援センター所長	1			
				幼稚園教頭	4			
				消防司令補	8			
計	73							
5級	①高度な専門的知識及び経験を必要とする業務を処理する班長又は副参事の職務 ②高度な専門的知識及び経験を必要とする業務を処理する保育所長、児童館長、子育て支援センター所長又は幼稚園教頭の職務 ③高度な専門的知識及び経験を必要とする業務を処理する学校給食センター所長の職務 ④高度な専門的知識及び経験を必要とする業務を処理する消防司令補の職務	20	4.8	班長	9	38	9.2	課長級
				副参事	2			
				幼稚園教頭	3			
				消防司令補	6			
				計	20			
6級	①課長、議会事務局次長、選挙管理委員会事務局次長、監査委員事務局次長、農業委員会事務局次長、会計管理者又は参事の職務 ②消防司令の職務	38	9.2	課長	27	9	2.2	部長級
				次長	1			
				局長	2			
				会計管理者	1			
				参事	3			
				消防司令	4			
計	38							
7級	①部長、議会事務局次長又は参事監の職務 ②消防司令長の職務	9	2.2	部長	7	9	2.2	部長級
				議会事務局次長	1			
				消防司令長	1			
				計	9			
合計		414	100.0					

※一部事務組合等への出向者(11名)及び派遣指導主事(2名)を除く。



- ☎ 日時
- 📍 場所
- 👤 定員
- 👥 対象者
- 📦 準備物
- 🕒 期限
- 📄 内容
- 📩 申込み
- 🗨️ 問合せ

「税・保険・年金」

国民年金保険料の後払い(追納)をお勧めします！

- ☎ 国保年金課 年金窓口
850・0139
- ☎ 那覇年金事務所 855・1122

老齢基礎年金の年金額を計算するとき、保険料の免除や猶予の承認を受けた期間がある場合は、保険料を全額納付した場合と比べて年金額が低額となります。しかし、免除等の承認を受けた期間の保険料については、後から納付(追納)することにより、老齢基礎年金の年金額を増やすことができます。

① 追納を行う場合は、申込みが必要です。

那覇年金事務所へ申込みを行っていただき、納付書でお支払いいただきます。(口座振替ならびにクレジット納付はできません)

② 追納に関する注意事項

(1) 追納ができるのは追納が承認された月の前10

年以内の免除等期間に限られています。(例えば、平成30年4月分は平成40年4月末まで)

(2) 承認等をされた期間のうち、原則古い期間から納付していただきます。

(3) 保険料の免除もしくは納付猶予を受けた期間の翌年度から起算して、3年度目以降に保険料を追納する場合には、承認を受けた当時の保険料額に経過期間に応じた加算額が上乗せされますので、お早めに追納をお勧めします。

国民健康保険税の納付相談等の本人確認

- ☎ 国保年金課 徴収班
850・0142

税情報には、他の方に知られたくない個人情報が多く記載されており、当事者の知らないあいだに当事者になりました第三者から税情報の提供を求められることが考えられます。このため、国保年金課では個人情報管理保護するため、来所時に身分証等にて本人確認をさせていただきます。世帯主本人やその世帯員以外の代理人が税務証明発行申請や納付相談を行う際には委任状の提出が必要となります。

来庁される皆さまにおかれましては、ご負担をおかけすることになりますが、税情報の管理保護が適正に行うため、趣旨をご理解の上、ご協力をお願いします。また、分割納付誓約に関する手続きについては、納税義務者であります世帯主本人以外の方は、委任状が必要となります。ご協力くださるようお願いいたします。

市県民税、国民健康保険税・後期高齢者医療保険料の納付

- ☎ 納税課 (市県民税)
850・0242
- ☎ 国保年金課 (国保税)
850・0142
- ☎ 国保年金課 (後期保険料)
850・0160

8月は市県民税、国民健康保険税・後期高齢者医療保険料第2期の納期月となっております。納期内に自主納付をお願いします。コンビニエンスストアでの納付も可能ですので、ぜひご利用ください。

風水害の被害を受けた場合等、やむを得ない事情で期限内に納付できない場合には、「納税相談」二分割による納付手続きなどもございますので、早めにお問い合わせください。

※分割による納付手続きを行った市税等は、口座振替ができませんのでご了承ください。

口座振替をご利用になると便利です！

金融機関から自動的に振り替えられるため、納めに行く手間が省け、納め忘れもなくなります。手続きは金融機関に、通帳届出印、通帳、納付書を持参し、備えつけの口座振替依頼書へ必要事項を記入し申し込みます。

納付期限が過ぎた市税等の納付

お手持ちの納税通知書・再発行納付書等の納付期限が過ぎてしまった場合、各金融機関での納付ができなくなり、延滞金が増加されますのでご注意ください。納付期限が過ぎてしまった場合はご連絡ください。

「健康」

子育て心理相談のご案内(予約制)

- ☎ 健康推進課 850・0162

お子様の発達で気になることや、かわり方について、臨床心理士がご相談に応じます。完全予約制の個別面談となっております。

- 📅 毎週火曜日 10時～14時
- 📅 毎週水曜日 13時～17時
- 📍 市保健センター(市役所4階)

【対】発達、かわり方について相談希望のある未就学児とその保護者 【準】親子健康手帳
※ご希望日の3日前までに電話にて予約。

暮らし・福祉

【対】マイナンバーカードの「休日交付」を実施
市民課 ☎ 850・0103

マイナンバーカード交付通知書(はがき)が届いている方で、平日の受け取りが難しい方は、次の日程の休日交付窓口をご利用ください。
【対】**交付日** 8月25日(土)・9月29日(土)
【対】**交付時間** 9時~13時 **交付場所** 市民課窓口
※必ず電話で事前予約をしてお越しください。
予約受付は平日8時30分~17時15分まで。

【対】お仕事探し！企業実習出張窓口開設
沖縄県お仕事応援センターワンバイワンセンター ☎ 865・5003
市就職・生活支援パーソナルサポートセンター ☎ 850・1067

【内】職場体験を説明するための窓口開設
【対】8月8日(水)・22日(水) 13時~16時
【場】社会福祉課(市役所1階) 【対】求職者

認知症サポーター養成講座	オレンジカフェ 美らとみぐすく
日時	8月15日(水) 10時~11時30分
場所	市役所 5階会議室
対象者	市内在住の方
備考	8月14日までに電話か窓口で申込み 参加費:無料
	8月30日(木) 10時~11時30分
	市役所 5階会議室
	市内在住の方ならどなたでも
	予約不要

【対】障がい・長寿課(地域包括支援班)
☎ 856・7727

【対】市高齢者見守り台帳登録世帯への訪問
障がい・長寿課 ☎ 856・7727

民生委員、在宅介護支援センター職員が登録世帯へ個別訪問し、高齢者見守り台帳登録情報の変更がないか確認を行います。
【対】訪問期間 8月1日(水)~11月30日(金)

【対】バス通学定期券が半額に(10月1日から販売)
沖縄県母子寡婦福祉連合会 ☎ 887・4099

【対】児童扶養手当または母子父子家庭等医療費助成受給給世帯の高校生 ※生活保護は対象外
必要書類 アンケート(2回)へのご協力
①申請書 ②事前アンケート ③児童扶養手当または母子父子家庭等医療費助成受給者証の写し ④学生証の写し
または在学証明書
※発行は1月半程度。様式は沖縄県HPよりダウンロード可能。

【対】高額医療合算介護サービス費支給
障がい・長寿課 ☎ 856・4292



世帯内の同一の医療保険の加入者について、毎月8月から1年間にかかった医療保険と介護保険の自己負担分を合計し、限度額を超えた場合に、その超えた金額を支給します。
【対】平成30年度 市敬老会開催!
【対】9月7日(金) 【場】市立中央公民館 大ホール
※対象者にはご案内ハガキを送付いたします。

生活・環境・安全

【対】「農業者年金」をご存知ですか?
農業委員会事務局 ☎ 850・5339

農業者年金は老後の生活安定のためにオススメです。税制面での優遇処置や、農業の担い手の方で一定の要件を満たす方には保険料の国庫補助があります。農業者の皆様、ぜひ一度農業委員会に詳しい話を聞いてみませんか?

【対】平成30年度 市畜産共進会開催
農林水産課 ☎ 850・5305

本市における家畜改良と畜産振興を図るため、市内畜産農家が育てた優良な肉用牛などを一堂に集めその品評を行う畜産共進会を開催します。
【対】8月30日(木) 9時30分から
【場】南部家畜市場(糸満市宇武富)

【対】土砂等流出防止対策のお願い
降雨のたび圃場等から土砂が流出、排水路等に堆積し、詰まりや汚れの原因となっています。農家などは、ご利用の土地からの土砂等が排水路等へ流出しないよう対策をお願いします。

【対】カンキツグリーニング病持ち込み診断
沖縄県ではカンキツグリーニング病まん延防止のため、無料持ち込み診断を実施しています。カンキツグリーニング病とは、カンキツの病害で、感染すると数年後には枯れてしまいます。治療方法はなく、速やかな伐採処分が必要です。持ち込みサンプルの採取方法 4方向から症状のある葉を含む枝を1本ずつ採取し袋に入れる。
診断依頼・問い合わせ ①市農林水産課
②最寄りのJA営農振興センター
③農業改良普及センター 889・3515
④病害虫防除技術センター 886・3880

【対】公共下水道接続促進事業補助金の申請受付
上下水道部 総務課 ☎ 850・1516

【対】補助対象工事
公共下水道の処理区域内で合併浄化槽、単独

各種指定管理者募集

●市地域活動支援センター
指定管理者募集

- ▶ **施設概要** 位置：字嘉数480番地6
土地：200坪 建物：プレハブ2棟
 - ▶ **指定予定期間** 平成31年4月1日(月)～平成36年3月31日(日)(5年間)
 - ▶ **業務内容** ・施設の管理 ・地域活動支援センターの運営 ・その他
 - ▶ **募集要項等の配布** 8月中旬から
 - ▶ **配布・受付場所** 障がい・長寿課
- ※詳細は、募集要項をご覧ください。(市HPからダウンロード可能)

☎ 障がい・長寿課 ☎ 850-5320

●上田児童クラブ指定管理者募集

- ▶ **施設名称** 上田児童クラブ(上田小学校内)
- ▶ **指定予定期間** 平成31年4月1日(月)～平成36年3月31日(日)(5年間)
- ▶ **受付期間** 8月20日(月)～9月14日(金)
- ▶ **配布・受付場所** 子育て支援課
- ▶ **応募資格** 募集要項をご覧ください
- ▶ **説明会** 9月4日(火) 10時から
市役所6階ホール ※要事前申込み

☎ 子育て支援課 ☎ 850-0143

●豊見城団地市改良住宅及び
地区施設指定管理者募集

- ▶ **募集要項配布・受付期間**
8月1日(水)～9月14日(金)
- ▶ **募集要項配布場所** 市HPからダウンロード
※ダウンロード出来ない場合は問い合わせください。
- ▶ **応募資格** 豊見城市、那覇市、糸満市、八重瀬町、南風原町に主たる事務所を有すること。その他要件あり。
- ▶ **説明会** 8月21日(火) 15時から
※要事前申込み

☎ 都市計画課 ☎ 850-5332

浄化槽またはくみ取り式トイレを廃止して行う排水設備工事で「下水道排水設備工事確認申請書」を平成30年9月30日までに申請する。
※新築の建物や農業集落排水(保米茂地区、翁長一部地区)は除きます。

補助金額

合併処理浄化槽を設置している建物

○補助対象工事費が5万円未満の場合(当該工事費の額)

○補助対象工事費が5万円以上の場合(5万円)単独処理浄化槽またはくみ取り式便所を設置している建物

○補助対象工事費が10万円未満の場合(当該工事費の額)

○補助対象工事費が10万円以上の場合(10万円)※当該工事費の額に1万円未満の端数があるときは、これを切り捨てるものとする。

申請受付 上下水道部施設課(市役所2階)にて随時受付しています。

▼平成30年9月30日で受付終了となりますので、お早めに排水設備指定工事店(業者)へご相談・お問い合わせをお願いいたします。なお、排水設備指定工事店(業者)の一覧表は、市ホームページからダウンロードするか、上下水道

部施設課窓口にて取得できます。

指定給水工事事業者(8月・9月)

☎ 上下水道部 施設課
850・0111

▼宅地内修理当番(※宅地内修理は有料)

8月 日信工業(株) ☎852・2022

9月 (有)東和技研 ☎851・1001

▼道路側修理当番

8月 (有)東志工業 ☎850・3922

9月 (有)大設工業 ☎856・0611

平成30年水難事故防止運動実施中

～夏の海 親の視線が 子を救つ～

☎ 豊見城警察署 ☎ 850・0110

緊急は110番 相談ダイヤル：#9110

県内で発生した水難事故は、今年5月末現在で21件となっており、うち市内でも1件の発生で1名の方がなくなっています。

海水浴シーズンの到来の中、今後水難事故の発生が懸念されますので、次のことに気をつけましょう。

①魚釣りやシュノーケリングをする際はライフジャケットを着用しましょう。

②飲酒や荒天時の遊泳はやめましょう。

③子どもが海へ行く時は大人が監視しましょう。

④海域レジャー提供業者は、安全基準を守って営業しましょう。

消防団員(女性消防団員)随時募集!

☎ 市消防本部 ☎ 850・9108

対 市内在住または在勤する20歳以上

(大学生・専門学生可)

※「若い力」を必要としています。ぜひ消防団員に興味のある方やサークル団体のメンバーは、消防団担当の警防課までご連絡ください。

応急手当講習会について

◆普通救命講習会 月2回 第1木曜日 9時30分～12時30分 第4木曜日 18時30分～21時30分

◆上級救命講習会 年2回(11月・2月の第3日曜日)効果試験有 8時間講習 9時～18時

対 市内在住または在勤する方

場 市消防本部 4階多目的ホール

定 24名まで(3名に満たない場合中止)

申 講習会の10日前まで(電話可)

子育て・教育

平成30年度 就学時健康診断について

☎ 学校教育課 ☎ 850・0961

来年4月に小学校に入学されるお子さんを対象に保健上必要な助言や適切な就学についての指導等を行うため、就学時健康診断を次の日程で実施します。

●就学時健康診断について

	対象地区	期日	受付期間	受付会場
1	上田小学校区	9月 5日(水)	13時～15時30分	市立中央公民館1階
2	長嶺小学校区	10月 4日(木)	13時30分～15時30分	
	ゆたか小学校区			
3	座安小学校区	10月10日(水)	13時～14時30分	
4	伊良波小学校区	10月11日(木)	13時～14時30分	
5	豊見城小学校区	10月23日(火)	13時～14時	
6	とよみ小学校区	10月24日(水)	13時～15時30分	
	豊崎小学校区			

- 指定日に受診できない場合は、表の1～6のいずれかの日程で受診してください。その際は、直接会場へお越しください。(変更連絡不要)
- 当日の健診内容は、内科・歯科・視力・聴力です。メガネ等をご使用の方は忘れずにお持ちください。

市教育委員会からの通知(8月上旬発送予定)を確認のうえ、健診を受けてください。※通知が届いていない方は担当課までご連絡ください。

●健診は、保護者またはお子様の健康状態を把握している方(健康状態について医師からの質問等にご対応いただける方)の付き添いをお願いします。

●健診日当日は母子手帳(親子手帳)の確認を行いますのでお持ちください。

市立小中学校の学期制について

6月定例教育委員会会議にて市立小中学校の二期制継続が決定しました。

イベント・募集

市原爆ポスター展について

☎ 企画財政課 ☎ 850・0246

広島市および長崎市に原爆が投下され、今年で73年目を迎えます。当時の記憶が風化していくなか、戦争の悲惨さや愚かさ、核兵器の脅威を訴え、核兵器廃絶への意識の普及・啓発を図ることを目的に原爆ポスター展を開催します。

☎ 8月1日(水)～8月15日(水)

☎ 市役所1階ロビー(正面玄関側)

第6回サークル祭り

☎ 市立中央公民館 ☎ 850・3280

市立中央公民館で活動しているサークルの舞台発表をぜひご覧ください。

☎ 9月9日(日)13時開場予定

☎ 市立中央公民館 大ホール

平成31年成人式各中学校区成人式実行委員募集

☎ 生涯学習振興課 ☎ 850・3280

成人式実行委員となり、思い出に残る成人式

を自分の手で作り上げてみませんか?
準備委員会開催日

9月12日(水)、10月3日(水)、10月23日(火)、11月1日(木)、11月27日(火) ※19時

☎ 市立中央公民館 中ホール

☎ 平成10年4月2日～平成11年4月1日生まれの本市出身者

市スポーツ推進委員を派遣します

☎ 生涯学習振興課 ☎ 850・3591

スポーツイベントを実施したいが、ルールが分からない。などお困りではありませんか? 指導可能種目 キンボール・ノルディックウォーキング・ミニバレー・体力測定

※記載以外の希望種目は、問い合わせください。

☎ 生涯学習振興課窓口(市立中央公民館)にある所定の依頼書に記入のうえ、派遣予定日の1カ月前までに提出。市ホームページからもダウンロード可能。

子ども友遊まつり&わくわく児いフェスタ

☎ わくわく児童館 ☎ 856・7124

☎ 8月18日(土)9時30分～12時

☎ 舞台発表・作って遊ぼう・バザーなど

※台風の場合は9月1日(土)に変更。

わくわく児童館の夜間の団体利用受付

☎ 夜間 18時30分～20時30分

☎ 5名以上の団体でわくわく児童館に申請書を提出(受付時間9時～17時)

※利用1週間前までに申請

屋上星空ウォッチング(星座惑星の天体観測)

☎ 市民体育館 ☎ 850・1550

☎ 9月8日(土)19時30分～21時 ☎ 30名

☎ 小学生以上(高校生以下は保護者同伴)

☎ 8月9日(木)より電話または窓口で申込み。

※受講料1名300円 ※予備日9月22日(土)

子・そ・だ・て・
お・う・え・ん!



地域子育て出前支援

(利用料無料)

保育士と一緒に親子で遊びませんか? 遊具遊びもやります♪

▶豊崎地域連帯室(ベビードانس)
(豊崎小学校体育館2階)

☎ 8月21日(火)
⌚ 13時30分~15時30分
👤 0歳(首ずわりをしている)~1歳半前後の親子15組
📅 8月13日(月)から(先着順)
🎒 体温計、抱っこ紐、タオル、飲み物、室内履き

🏠 20円

▶県営真玉橋団地集会所

☎ 8月23日(木)
⌚ 13時30分~15時30分
👤 真玉橋在住の0歳~就学前の親子

※祖父母の参加も可能です。お子さんの安全管理は保護者の方がご配慮ください。

育児講座

▶足育講座

☎ 8月16日(木)
⌚ 10時~11時30分
📍 子育て支援センターぐっぴー
👤 0歳~未就学児の親子13組
📅 8月8日(水)から(先着順)

▶キッズ(ベビー)&ママヨガ

☎ 8月20日(月)
⌚ 10時15分~11時45分
📍 豊見城団地集会所・子育て支援所

👤 0歳~未就学児の親子20組
📅 8月10日(金)から(先着順)
🏠 50円
🎒 ヨガマットorバスタオル、乳幼児用玩具、お昼寝マット、飲み物

☎ 子育て支援センターぐっぴー
🏠 850-9214

ドクターヘリ離着陸場決定

市消防本部 ☎ 850・9108

ーその他ー

8月11日(土)~26日(日)
市観光プラザていぐま館SLOW SLOW
市観光協会に電話またはご来館にて申込み。受講料・内容など詳細はHPで確認ください。
☎ 856・8766



とみぐすく大学~夏休み~ものづくり教室~
受講生募集

市陸上競技場改修工事に伴い新たなドクターヘリ離着陸場が豊崎海浜公園に決まりました。

先端設備等導入計画の申請について

☎ 商工観光課 ☎ 850・5876

中小企業の設備投資を支援します。本市の導入促進基本計画に沿った内容の計画を作成・申請し、認定されることで、支援を受けられます。

☎ 7月~随時(原則3年間)

☎ 市内に事業所を有する中小企業者

☎ 所定の申請書等を作成のうえ、商工観光課で受付。市ホームページより申請書等取得可能。

平成30年住宅・土地統計調査実施

総務省統計局では、10月1日現在で住宅・土

地統計調査を実施します。住生活に関する基本的で重要な調査で全国約370万世帯を対象とした大規模調査です。本市は約2,200世帯が対象で、8月下旬から調査対象地区を訪問します。調査願いで伺った際には、調査票へ記入またはインターネットでの回答をお願いします。

適職発見プロジェクト! 就職説明・面接会

☎ 適職発見プロジェクト事務局
☎ 860・8900

「職場見学大歓迎」の積極採用企業があなたの参加を待っています。

☎ 9月12日(水)13時15分~17時

📍 沖縄産業支援センター ☎ 求職者

地域活性化助成事業のご案内

☎ 県地域振興協会 ☎ 862・9390

☎ 地域振興や活性化を目的に開催するワークショップや講習会等に補助率9割で30万円を限度に助成金を交付します。詳細は、ホームページで。



8月31日(金)まで募集中!

地域活性化助成事業のご案内

~地域づくりに関わる皆様の活動を応援します~

こんな事業です

- 自治会やNPOなどの地域づくり団体が対象です。
- 補助率9割で30万円を限度に助成金を交付します。
- 伝統文化の保存・活用、生涯学習活動、生涯学習など、地域の振興や活性化を目的として開催するワークショップや研修会などが対象となります。

公益財団法人 沖縄県地域振興協会 ☎098-662-0390

平成30年度 建設工事等競争入札参加資格審査について「市内事業者のみ」
☎ 都市計画課 ☎ 850・5332

本市内に本社(本店)を有する事業者を対象に次の登録期間における入札参加資格審査の随時受付を行っています。

- ・平成30・31年度「物品関係」、「建物管理」
- ・平成30年度「建設工事」、「測量及び建設コンサルタント等事業」

日 平成31年1月31日(木)まで※閉庁日は除く
時 9時～16時30分(11時30分～13時30分は除く)
場 都市計画課(市役所2階)
対 本市内に本社(本店)を有する事業者
準 提出資料等については、市ホームページにてご確認ください。

市シルバー人材センター会員募集

問 市シルバー人材センター
 ☎ 850・7716

対 市内に居住する原則60歳以上の方！
場 当センター会議室(陸上競技場1階)
日 8月15日(水)10時開始～12時
年 年会費 2,000円

当センターでは入会促進のために出張説明会も実施いたします。説明会をご希望される自治会は、事務局へご連絡ください。詳細についてご相談いたしますので宜しくお願ひします。

※生涯現役で頑張る女性会員も大歓迎！
サークル活動に参加したい方も会員に入会すれば参加できます。

○三線サークル ○パソコンサークル など

お仕事の依頼

- ①手軽に電話での申込みができます。
- ②相談・見積り(無料)のうえ、センターと契約を結びますので、会員の就業については、すべてセンターにお任せいただけます。
- ③公益法人のため、安心で割安です。

お仕事の内容

家事援助サービス・チラシ配布・除草など
 清掃や洗濯などの「ちよっとした家事のお手伝い」短時間、短時間の仕事も喜んでお引き受

けします。詳しくは市シルバー人材センターへ。



市社会福祉協議会へ

▼大城小夜子様(字平良より、故・夫・正弘さんの香典返しとして5万円)

市育英会への寄付について

問 学校教育課 ☎ 850・0961

安慶名雅明様より寄付がありました。紙面に御礼申し上げます。市育英会は、皆様からの寄付で運営をしています。寄付は随時受け付けていますので、お問い合わせについては学校教育課までお問い合わせください。

人材育成基金への寄付について

問 生涯学習振興課 ☎ 850・3582

(有)名嘉山重建(代表名嘉山勝)様より100万円の寄付を頂きました。御礼申し上げます。文化、スポーツ、地域間交流、国際交流等の分野で、青少年に対し活動等を提供するために必要と認める事業へ有効活用させていただきます。



会員募集 ※直接活動日にお越しください。

サークル名	活動日時	場所	準備物
ゆうなぬ花琉舞サークル	毎週木曜日 19時50分～21時50分	市立中央公民館和室	扇

臨時職員・嘱託員募集

職種・勤務先	勤務日時	雇用期間	賃金	応募方法	お問い合わせ
保育士 (座安保育所)	7時15分～18時30分 (内7.75時間のシフト勤務)	随時(半年ごとに契約更新可)	時給1,030円	履歴書、保育士資格の写しを座安保育所に提出	座安保育所 ☎ 850-4382
	15時～18時30分 (3.5時間勤務)		時給950円		
	12時～15時		時給950円		
特別支援教育支援員 (市立小中学校)	8時15分～16時45分	8月から(半年更新の1年間)	時給880円	履歴書を学校教育課(市役所2階)へ提出 ※教員免許保持者優先	学校教育課 ☎ 850-0961
情報教育指導補助員 (市立小中学校)	8時30分～17時15分		時給880円		
学力向上推進補助員 (市立小中学校)	8時15分～16時45分		時給1,100円		
窓口業務等臨時職員 (市民課)	8時30分～17時15分	随時	時給825円	履歴書を市民課(市役所1階)へ提出	市民課 ☎ 850-0103
学校営繕員 (学校施設課、市立幼小中学校)	8時30分～17時15分	8月から(半年ごとに契約更新可)	時給960円	履歴書を学校施設課(市役所2階)へ提出 ※大工業務経験者優遇	学校施設課 ☎ 850-0354

8

2018
平成30年



Cleanなまち、とみぐすくを目指そう!

家庭ごみ量(月/世帯)	瀬長島ごみ回収量
6月 直近12ヵ月平均 52.5kg -7.5kg 約 51.0kg	6月 直近12ヵ月平均 439.2kg -19.2kg 約 420kg

SUN	MON	TUE	WED	THU	FRI	SAT
8/5 旧6.24	6 旧6.25	7 旧6.26 消費生活相談 (市役所1階市民相談室) 10時~12時/13時~16時	8 旧6.27 司法書士相談 (市役所1階市民相談室) 10時~12時※要予約 3歳児健康診査 (市役所4階保健センター) 受付 13時15分~14時45分	9 旧6.28 集団健(検)診 (市立中央公民館) 受付8時30分~10時30分	10 旧6.29	11 旧7.1 山の日 8/11(土)~26日(日) とみぐすく大学~夏休み~ものづくり教室~ (ていぐま館 SLOW SLOW) 10時~16時(12時~13時は休み)
12 旧7.2 離乳食教室 (市立中央公民館1階) 受付 13時30分~15時30分	13 旧7.3	14 旧7.4 8/15(水) 認知症サポーター養成講座 (市役所5階会議室) 10時~11時30分	15 旧7.5 弁護士相談 (市役所1階市民相談室) 9時~12時※要予約 市シルバー人材センター 入会説明会 (市陸上競技場1階) 10時~12時	16 旧7.6 1歳6ヵ月児健康診査 (市役所4階保健センター) 受付 13時15分~14時45分 子宮頸がん・乳がん検診 (市立中央公民館) 受付 14時~15時	17 旧7.7	18 旧7.8 おやこの食育教室 (市立中央公民館) 受付 10時~13時
19 旧7.9 乳児一般健康診査 (市役所4階保健センター)	20 旧7.10	21 旧7.11 消費生活相談 (市役所1階市民相談室) 10時~12時/13時~16時	22 旧7.12 夜間集団健(検)診 (市立中央公民館) 受付 18時~19時30分 司法書士相談 (市役所1階市民相談室) 10時~12時※要予約	23 旧7.13 行政相談 (市役所1階市民相談室) 10時~12時	24 旧7.14	25 旧7.15
26 旧7.16	27 旧7.17 国民健康保険税・後期高齢者医療保険料 第2期納付期限	28 旧7.18	29 旧7.19 国保年金課夜間窓口 17時15分~20時	30 旧7.20 国保年金課夜間窓口 17時15分~20時 9/19 集団健診電話予約日 オレンジカフェ・美らとみぐすく (市役所5階会議室) 10時~11時30分	31 旧7.21 市・県民税 第2期納付期限 9/19 集団健診電話予約日	9/1 旧7.22
2 旧7.23	3 旧7.24	4 旧7.25 消費生活相談 (市役所1階市民相談室) 10時~12時/13時~16時	5 旧7.26 弁護士相談 (市役所1階市民相談室) 9時~12時※要予約	6 旧7.27 1歳6ヵ月児健康診査 (市役所4階保健センター) 受付 13時15分~14時45分	7 旧7.28	8 旧7.29

1 法律相談(弁護士) 第1・3水曜 9時~12時 市役所1階市民相談室※要予約 ☎850-0159(協働のまち推進課)	4 消費生活相談 第1・3火曜 10時~16時 市役所1階市民相談室 ☎850-0159(協働のまち推進課)	7 高齢者保健福祉・虐待相談、通報 平日8時30分~17時15分 市役所1階 障がい・長寿課 ☎856-7727(地域包括支援班)	10 総合労働相談 月~金曜 9時~17時 沖縄労働局企画室内 ☎868-6060
2 法律相談(司法書士) 第2・4水曜 10時~12時 市役所1階市民相談室※要予約 ☎850-0159(協働のまち推進課)	5 家庭児童・女性相談 月~金曜 9時~16時30分 市役所1階 子育て支援課 ☎840-5633	8 虐待通報(夜間・休日) ☎850-0024(豊見城市役所)	11 男性相談(男性相談員対応) 日・月曜 10時~16時 おきなわ女性財団にいる相談室 ☎868-4011
3 行政相談 第4木曜 10時~12時 市役所1階市民相談室 ☎850-0159(協働のまち推進課)	6 障害福祉・障害者虐待相談、通報 平日8時30分~17時15分 市役所1階 障がい・長寿課 ☎850-5320(障がい福祉班)	9 適応指導教室 月~金曜 10時~16時 教育相談室(市陸上競技場) ☎856-1538	12 妊娠SOS・女性の悩み相談 月~土曜(水曜除く) 9時~17時 沖縄県助産師会母子未来センター ☎989-1181(沖縄市)

編集後記



表紙やまちのできごとでも紹介され、まさに今が旬なマンゴーですが、皆さんはもう召し上がりましたか。まだ食べていない方は、甘くておいしい豊見城産マンゴーをぜひ食べてみてください。(わたる)

沖縄の夏の風物詩、「台風」。毎週末、お祭りにはぶつからないかヒヤヒヤです!毎年のことで、慣れている方も多いと思いますが、油断は禁物です!備えあればこそ「なんくるないさ~」。備えは万全か、今一度確認してはいかかでしょう。(さき)

ひとのうごき

	全体	男性	女性	世帯数
平成30年(2018年)6月末日	64,042人	31,532人	32,510人	25,519世帯
先月比	+92人	+49人	+43人	+44世帯

10月14日(日)は豊見城市長選挙の日

～豊見城市のあしたを決める一票です。そろって投票しましょう！～

投票用紙

告示日 10月7日(日)

立候補者の届出の受付 10月7日(日)

投票日 10月14日(日)7時～20時

開票 10月14日(日)21時～

投票できる人

豊見城市の選挙人名簿に登録があり、投票日当日選挙権がある方です。選挙人名簿に登録されている方は、

- ① 平成12年10月15日以前に生まれた方
- ② 平成30年7月6日までに豊見城市に転入届をし、引き続き住んでいる方

※投票日までに市外へ転出した方は投票できません。

立候補予定者に対する説明会

10月14日(日)執行予定の豊見城市長選挙の立候補届出方法などについての説明会を、下記のとおり開催します。立候補を予定している方や関係者は出席してください。(立候補予定者1人につき2人以内の方が出席できます)

日時 9月14日(金)15時～ 場所 市役所2階 第1会議室(選挙管理委員会隣り)

お問い合わせ 市選挙管理委員会事務局 ☎850-8859



このまちで、働く。

平成30年度豊見城市職員採用候補者試験

職種	試験区分	採用予定人数
行政職Ⅰ	上級	各試験区分を 合わせ若干名
	中級	
	初級	
行政職Ⅱ(社会福祉士)		各若干名
管理栄養士		
土木職		
建築職		

▶受験資格 各職種(試験区分)に要件があります。詳しくは、試験案内をご覧ください。

▶第一次試験日 9月16日(日)

▶試験会場 市立伊良波中学校

▶受付期間・時間 8月1日(水)～8月15日(水)
8時30分～17時15分 ※土日祝日、正午～13時を除く

▶試験案内(申込書)の配布(8月1日から)

市役所1階(案内)、市役所3階(人事課)で配布

お問い合わせ 人事課 考課研修班 ☎850-1116

