

とみぐすく

11

No.644

COVER フッ化物洗口後、白い歯をみせて

にっこりと笑う子どもたち

TOPIC 市長慶祝訪問・犬猫の適正飼育について

マイナンバーカードに旧姓併記

...and more



Special Issue

11月8日は、いい歯の日





沖縄県の12歳児
虫歯有病率は
全国ワースト1

児童・生徒の虫歯有病率 (H29年)

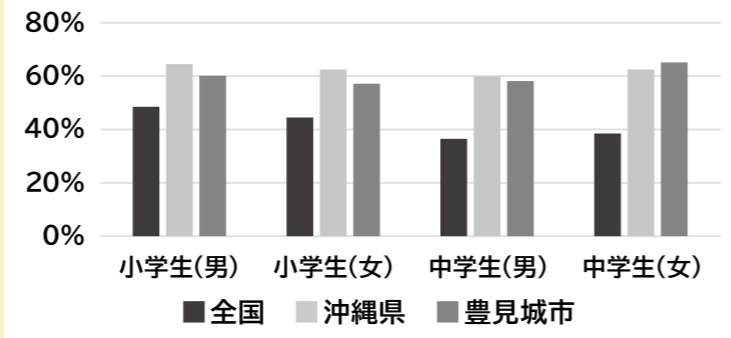

資料:学校保健統計(H29)・健康とみぐすく 21



11月8日は、「いい歯の日」

身体の健康を保ち、美味しく食事をするには「歯と口の健康」は欠かせません！
今月は、「歯の健康」に関する本市の新たな取り組みについて、紹介します。



写真 フッ化物洗口をする子どもたち

いる中、今年度から新たな取り組みとして市と学校が協力し、「フッ化物洗口(フッ素うがい)」が始まりました。

市内児童生徒の虫歯有病率が全国より高いことから、児童生徒の虫歯予防と歯・口腔の健康維持、意識の高揚を図ることを目的とし、学校歯科医指導のもと、今年度から市立小学校2校の1年生を対象にフッ化物洗口を実施しています。

「フッ化物洗口」とは

フッ化物洗口剤を用いて、「ブクブクうがい」を行うことで、虫歯を予防する方法です。歯の表面からフッ化物が取り込まれ、抵抗力の強い歯が作られます。

予防効果が高く安全

フッ化物洗口は、厚生労働省がガイドラインも示しており、日本歯科医師会などの専門機関・団体も一致して、科学的に虫歯予防効果が高く安全であるとしています。

楽しく「フッ化物洗口」

とよみ小学校と座安小学校では毎週1回、朝の活動の時間にフッ化物洗口が行われています。子どもたちは、音楽に合わせて、右頬、左頬と、口いっぱい泡を作り、1分間うがいをした後、コップに液を吐き出します。

健康格差の縮小

沖縄県の健康づくりの指針である「健康おきなわ21」においても、フッ化物洗口等を取入れた取り組みの拡大を図ることとされており、虫歯予防効果を促進するとともに、集団で、平等に口腔ケアを受けられる機会を設けることで、健康格差縮小につながることも期待されています。



11

月8日は「いい歯の日」です。平成元年に「いい歯の日」(11月8日)として日本歯科医師会により定められました。この時期は、市内でも歯科医による無料健診イベントなどが開催され、歯の健康についての啓発活動が行われます。



ごしごし

また、虫歯や歯周病予防で、よく耳にする「8020運動」。この運動は、いつまでも美味しく楽しく食事をするために、80歳になっても自分の歯を20本以上保つことを目標とした運動です。20本以上の歯があれば、ほとんどの食べ物を噛み砕くことができ、歳を重ねても、楽しく充実した食生活を送ることができます。

今回の特集では、大切な歯の健康に関する豊見城市の新たな取り組みについて、紹介します。

市の新たな取り組み

本市では、歯科健診の実施や歯と口腔の健康に関する保健指導・栄養指導の充実、給食後の歯磨きの促進などが行われて

ご来場者全員に
お土産をプレゼント

秋のデンタルフェア

入場
無料

日時 11月17日(日) 11時~13時30分(最終受付)
場所 市立中央公民館中ホール

■12時~12時30分

講演 「お口の中の「がん」について」
講師 神農 悦輝 医学博士 (南部徳洲会病院 歯科口腔外科部長)
タレントの堀ちえみさんが52歳の若さで発症したのが、口腔ガンです。沖縄県でも働き盛りにおいて重症化する人が多くみられます。この機会にぜひご来場ください。

■12時30分~13時30分(最終受付)

口腔粘膜(がん)健診
がんは、早期発見と早期治療が大切です。費用は無料です。ぜひ受診してください。

■11時~13時30分(最終受付)

お口の健康相談、フッ素塗布、在宅訪問診療相談
南部地区歯科医師会の歯科医が皆様のご相談に応じます。

(公社)南部地区歯科医師会 ☎996-4452

住民票とマイナンバーカードに 旧姓(旧氏)が併記できるようになりました!



令和元年11月5日から、本人の申し出により、住民票とマイナンバーカード(通知カード)に「旧姓(旧氏)」を併記できるようになりました。

旧姓とは?

その人の過去の戸籍上の氏のことです。氏はその人に係る戸籍、または除かれた戸籍に記載がされています。

どんなことに役に立つ?

例1) 各種の契約や銀行口座の名義に旧姓が使われる
場面で、その証明に使えます。



例2) 転職・就職時など、仕事の場面でも旧姓で本人
確認ができます。



旧姓(旧氏)併記の手続き

手続窓口 豊見城市役所 市民課 (※住民登録のある住所地で手続)

必要書類

書類名等	摘要
① 戸籍謄本等	“旧姓が記載された戸籍謄本等”から“現在の氏が記載されている戸籍”に至るまでの <u>全ての戸籍謄本等</u>
② マイナンバーカード(通知カード)	所有者のみ
③ 本人確認書類(運転免許証等)	マイナンバーカードを持参した場合は不要

記載できる旧姓(旧氏)

- ① 戸籍に記載されている過去の氏から1つ選んで併記することができます。
- ② 他市区町村に転入しても引き続き記載されます。
- ③ 必要がなくなった場合は、旧姓(旧氏)を削除することができます。

備考

- 住民票に旧姓が併記されると、マイナンバーカードにも旧姓が併記されます。
- ※すでにマイナンバーカード(通知カード)をお持ちの方は券面事項記載欄に追記します。
- ※マイナンバーカードをお持ちでない方は、市民課でマイナンバーカードの申請用紙を受け取ることができます。

市民課 ☎850-0103

市民と市長のワクドキ懇談会

わくわく
ドキドキ



今年度から、新しい取り組みとして、市民と市長および副市長が膝を交えて意見交換を行う「地域懇談会」を開催しました。この地域懇談会は、自治会公民館などにおいて、市長および副市長が各地域の方と率直な意見交換を行い、より一層開かれた市政の実現および市民参画によるまちづくりの推進を図ることを目的としています。

地域懇談会を開催しました

多くの地域の方にご参加いただき、ありがとうございました。各地域の懇談会の様子をご紹介します。

10/1 北分譲自治会



10/2 エコシティとはな自治会



10/3 饒波自治会



10/4 平和台自治会



10/11 上田山川自治会



10/16 グリーンハイツ自治会



下記の自治会につきましては、予定通り懇談会を開催いたしました。

◇とよみ/10月31日(木)

詳しくは市HPで検索!

豊見城市地域懇談会



祝

敬老祝い♥市長慶祝訪問



9月15日・16日・23日、市内各地で長寿を祝うトーチカを迎えられた方々を山川市長が慶祝訪問し、ご家族や関係者の方々とともに、多年にわたる社会貢献への感謝と長寿を祝福しました。



♥ 知念 榮一さん

長生きの秘訣 運動をする、以前は小学校の通学の見守りをしていた



♥ 大城 正祺さん

長生きの秘訣 80代前半までボランティアをするなど、社会貢献すること



♥ 平良 伸直さん

長生きの秘訣 色々あるが、一番は孫の成長を見守ること



♥ 宜保 直志さん

長生きの秘訣 しっかり食べ、日課の新聞を読み、畑仕事で体を動かす



♥ 大田 恵和さん

長生きの秘訣 パズルをして頭を使う、仲間とおしゃべりを楽しむ



10/1 ー日本初!観光仕様の大型電気バス導入ー
災害時の支援等における協定の調印締結式



市役所にて、本市と伊江島観光バス(株)が「災害時における人員輸送及び資機材供給支援等に関する協定」を締結し、調印式を執り行いました。
大型電気バスの車内では充電などの電気供給もでき、また静かで環境にも配慮され、今後の活用に期待されます。

10/4 建設廃材で
締め太鼓をつくろう!



伊良波小学校5年生を対象に、キャリア教育の一環として、(株)大林組の協力のもと『廃材を利用した締め太鼓づくり』が小学校にて行われました。沖縄豊崎タウンプロジェクトの現場から出た廃材をロープなどで加工し、締め太鼓を作成。完成すると、互いに太鼓を叩き合うなど、賑わいをみせました。

10/8 豊見城産「ちゅらとまと」使用!
新メニュー試食会



ファミリーレストラン「ココス豊見城店」オープンを記念し、豊見城産「ちゅらとまと」を使用した新メニューの試食会が行われ、山川市長ら関係者が出席しました。
濃厚でしっかりした味わいが特徴の「ちゅらとまと」を上手く活かした、計5品の新メニューを堪能しました。

9/27 市長とマンゴーランチ
in 伊良波小学校



豊見城産マンゴーのPRを目的に、マンゴーの給食試食会が伊良波小学校で行われ、山川市長やJAおきなわ豊見城支店の金城寿支店長らが出席しました。
今回は幻のマンゴーと呼ばれている「キーツマンゴー」を試食。甘くて美味しいマンゴーをいただきました。

10/2 監査委員辞令交付式



『監査委員辞令交付式』が市役所にて執り行われ、山川市長より植松孝則氏へ辞令が手渡されました。
植松氏は沖縄弁護士会より推薦され、9月議会で同意を経て監査委員に任命されました。専門的な観点から監査業務を行える弁護士を選任。市の監査行政の充実化を図っていきます。

10/7 よりよい豊見城市をめざし!
第4回市行政改革推進審議会 答申



有識者等の外部委員で構成する「豊見城市行政改革推進審議会」から、山川市長へ「事業評価・改善検証」の答申が行われました。活発な審議が行われた結果、「評価結果を予算編成時に活かしていくことや、今後の事業改善等へ活かすPDCAを促進すること」などの答申を受けました。

Tomigusuku City Events

ー市内のできごとを紹介しますー

まちのできごと

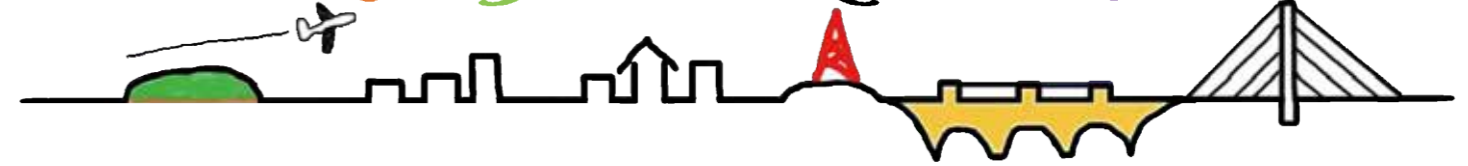

9/17 令和元年 秋の全国交通安全運動 出発式
ー交通違反0!交通事故0!交通ルールを守って安心・安全な豊見城市にー



「令和元年秋の全国交通安全運動」(9月21日から30日までの10日間)の実施にあたり、『令和元年秋の全国交通安全運動出発式』が市役所にて行われ、山川市長をはじめ多くの関係者が参加しました。
出発式終了後には「南部農林高校の生徒による手作りケーキ」を、参加者らが信号待ちのドライバーや来庁者へ手渡しました。このケーキは、豊見城市の市花・南部農林高校の校花である「ブーゲンビレア」を使用した、当校オリジナル商品。ケーキを受け取ったドライバーの方は、「安全に気をつけて運転しますね、ありがとう」と嬉しそうに笑顔で話していました。

9/25 ー地域の子は地域で守り育てるー
NPO法人あきづ 法人設立記念祝賀会



『NPO法人あきづ(金城隆也理事長)設立記念祝賀会』が豊見城団地集会所で行われ、多くの関係者らが激励しました。
あきづは「若者の居場所づくり」や「立ち直りの支援」をすることを目的に設立。金城理事長は「若者たちが活躍の場を地域から社会へ広げていけるようサポートをしたい」と語っていました。

9/24 国吉昇教育委員
感謝状贈呈式



4年間(任期:平成27年10月1日~令和元年9月30日)にわたり、本市の教育委員を務めた国吉昇委員への感謝状贈呈式が市役所にて行われました。国吉委員は、住民の教育行政に関するニーズが多様化している中において、教育方針の策定や教育委員会の活動の点検・評価を行い、市の教育行政の発展に大きく貢献しました。

犬の飼い主が守るべきこと

放し飼いはやめましょう

犬を放すと周囲の家や畑・墓地・公園を荒らしたり、人を咬んだりして多くの人に迷惑をかけます。また、犬が交通事故にあったり、病気にかかることがあります。散歩は、引き綱(リード)をつないでしましょう。公園で放すのもやめましょう。ドッグランなどの施設を利用してください。

犬の登録と狂犬病予防注射を受けましょう

生後91日以上の子犬は、生涯1回の犬の登録と毎年1回の狂犬病予防注射を必ず受けさせましょう。犬の鑑札と狂犬病予防注射済票は必ず飼い犬につけましょう。なお、登録した犬が亡くなった場合や、所有者等が変更したときは、生活環境課まで届けましょう。

不妊・去勢手術をして飼いましょ

生まれた子犬の新しい飼い主は、なかなか見つからないものです。不幸な犬をふやさないため、犬には不妊・去勢の手術を受けさせましょう。

所有者の明示

首輪等を装着し、所有者の氏名、連絡先等を明記した名札をつけましょう。必要に応じて、マイクロチップを併用することも有効です。迷子にさせない、なつてもすぐ帰れるように、飼い主さんが気をつけてあげましょう。

トイレのしつけをしましょう

犬の糞尿は臭く、近所の方が非常に迷惑します。**外での散歩中に排泄したら飼い主は袋を用意して片付けましょう。**また、犬のトイレを家の中に用意して、そこでするよう、しつけましょう。



猫の飼い主が守るべきこと

室内で飼いましょ

猫は室内で飼い、交通事故、争いによるケガ、感染症などの危険から守りましょう。糞尿や、ゴミを荒らす、鳴き声がうるさいなどの、猫による周囲の人への被害をなくすことは飼い主の責務です。猫を自由に放して周辺に迷惑をかけることは、猫にとっても不幸なことになります。

不妊・去勢手術をして飼いましょ

「手術するのはかわいそう」などの理由で不妊・去勢手術をしないしていると、飼い主の知らない間に子猫が生まれることがあります。1頭のメス猫から子猫が生まれ、1年後には合計20頭以上に増えることもあり、世話をしきれなくなること(多頭飼育崩壊)は社会問題にもなっています。飼い主のいない猫の元をたどれば、一部の無責任な飼い主が捨てたり、産ませたりした猫です。責任を持って飼育できる頭数を飼いましょ。

トイレの設置・清掃、しつけについて

猫の糞尿は臭く、あちこちで用を足すと、近所の方が非常に迷惑します。猫が好むトイレを家の中に設置して定期的に清掃を行い、そこでするよう、しつけましょう。土や砂があり、猫が落ちてけそうなところに、糞で臭い付けした砂利などをほんの少し盛ると効果的です。

首輪や迷子札、マイクロチップをつけましょ

飼い猫だと分かるように、しっかりと所有明示(身元表示)をしましょう。たとえ室内飼いであっても、開いたドアからの脱走や突然の災害などで驚いて逃げてしまうことも考えられます。

エサに関することについて

エサの管理

置きエサは、他の地域から移動してくる猫が増えたり、カラスなどに荒らされる原因となります。自分の敷地内であっても決まった時間と量を、エサをあげると決めた猫にだけ与え、食べ残しがあっても一定時間で片付け、置きっぱなしにしないようにしましょう。

無責任にエサをあげるのはやめましょ

飼い主のいない猫にエサをあげていると、その周辺に居ついて、結果的にその猫がゴミを荒らしたり、糞尿をしたりして、誰かの迷惑になることもあります。飼い主のいない猫を管理する場合には不妊・去勢手術を施し、周辺地域住民の理解のもと、責任を持って行いましょ。

生活環境課 ☎850-5520



—まちのできごと—



10/2 令和元年度 市幼年消防クラブ防火写生大会



市消防本部において、『市幼年消防クラブ防火写生大会』が行われ、市内16の認定こども園や保育園の園児達、約350名が参加しました。本大会は、消防車・救急車を描くことにより消防の仕事に理解を深め、火遊びなどによる火災の減少を目的としたもので、参加した園児達は大きな消防車など間近にし、「大きくてカッコイイ!」と目を輝かせながら、思い思いの消防車・救急車を描いていました。子ども達の描いた絵は、11月6日(水)~11日(月)までの6日間、サンエー豊見城ウイングシティにて展示されます。

10/17 第41回沖縄県「少年の主張大会」最優秀賞・優秀賞 受賞報告



最優秀賞
受賞は
本市初!

第41回「少年の主張」県大会において、素晴らしい結果をおさめたことを山川市長、照屋教育長へ報告に訪れました。新垣悠さん(長嶺中3年)は最優秀賞、養島実南さん(豊見城中3年)は優秀賞を受賞。また、最優秀賞に輝いた新垣悠さんは九州大会(録音、原稿審査)に推薦されます。

10/11 市海外移住者子弟研修生受け入れ



こんにちは!
ハワイから来ました。
3カ月間
がんばります!

海外移住したトミグスクンチュである山本キム時江さん(アメリカ合衆国ハワイ州在住の県系4世)が、市役所へ挨拶に訪れました。山本さんは、沖縄の文化・歴史を体験し、移住先の発展に貢献し得る人材を育成することを目的に、研修生として滞在します。研修期間は令和2年1月6日(月)までの約3カ月です。

10/17 長嶺中学校 喜びの結果報告へ!



第46回県中学校総合体育大会が開催され、『第71回県中学校野球選手権大会』で優勝を果たした長嶺中学校野球部、『第61回県中学校バレーボール競技大会』で準優勝を果たした長嶺中学校女子バレー部、そして『第7回科学の甲子園ジュニア沖縄県大会』に出場し、優勝を果たした長嶺中学校生徒3名が市役所を訪れ、山川市長と照屋教育長へ喜びの結果報告を行いました。生徒達は、「ここまで頑張れたのは、支えてくれた家族や先生方、皆さんのおかげです」と感謝の気持ちを述べました。



ノルディックウォーキング教室 受講者募集

日 時 12月2日(月)~18日(水) 19時~20時30分
毎週月・水(全6回)
場 所 市立中央公民館交流広場・豊見城総合公園陸上競技場
対 象 者 18歳以上の市内在住者(定員30名)
準 備 物 動きやすい服装、タオル、水分補給用の飲み物
申込方法 11月11日(月)~29日(金)の間に担当課窓口または電話にて申込み

生涯学習振興課 ☎850-3591

フラワーアレンジ スワッグ作り教室 受講者募集

日 時 ①11月26日(火) 14時~15時30分
②12月7日(土) 14時~15時30分
場 所 市立中央公民館第1研修室・1階会議室
対 象 者 市内在住・在勤・在学の方(定員15名)
講 師 ハッピーフラワー 一花
申込方法 11月7日(木)より市立中央公民館窓口で材料費2,500円を添えて、①②どちらか選択して申込み

生涯学習振興課 ☎850-3280

▽ 下記のイベント会場は、全て市立中央図書館 ▽

おはなし会 入場無料

【おはなし会】 **【おひざにだっこ】**
日時 11月9日(土)15時~(約30分) **日時** 11月28日(木)11時~(約20分)
11月24日(日)15時~(約30分) **内容** 手遊び・歌を取り入れた
内容 ボランティアが選ぶ絵本 絵本の読み聞かせ
対象 3歳~小学生 **対象** 0~2歳(保護者含む)

上映会 入場無料・当日先着

【子ども上映会】
題目 謎の海底サメ王国 **日時** 11月10日(日) 14時~(約60分)

初!企画展を行います どなたでもお越しください。 入場無料

企画展忠孝酒造「子どもには甘酒!大人は泡盛と甕作り!」を開催します。「泡盛の歴史」、「泡盛の醸造・甕作り秘話」の基調講演、またパネル展などを開催しますのでぜひお越しください。

【パネル展】 **日時** 12月3日(火)~15日(日)
【講演会】 **日時** 12月8日(日) 14時~(約60分) **講演者** 大城 勤氏

豊見城市図書館基本計画の策定に取り組みます

「豊見城市図書館基本計画」を策定します。市民の皆さまには、市民アンケートやパブリックコメント等のご協力をお願いします。詳細な日程が決まり次第、市広報紙や市ホームページ等でご案内します。

雑誌スポンサー大募集!

事業主の皆さま!市立中央図書館の雑誌カバーに広告を掲載してみませんか?詳しくは、市ホームページの検索窓から「豊見城市立中央図書館」で検索!!

11月から督促連絡メールの運用を開始します

貸出資料の長期延滞防止などを目的に、市立中央図書館でメールアドレスを登録されている方を対象に、督促連絡メールの運用を開始します。返却期限日の翌日から、メールでお知らせします。また、使用していないメールアドレスを登録されている方は、更新または削除をお願いいたします。

秋の読書週間は11月10日(日)まで

期間中は貸出冊数が**10冊→15冊**になります。
この機会にたくさん読みましょう!



市立中央図書館だより

図書館でのイベントや
お知らせなどをお届けします

休館日のお知らせ

11月
3日:文化の日 21日:館内整理日
23日:勤労感謝の日
12月
28日:館内整理日
29~31日:年末年始

図書館だより「豊夢」11月号発刊

図書館便だよりは、市ホームページでもご覧になれます。「豊夢」で検索!

瓦の修繕・壁面塗装工事が始まります

学習環境等を整備するため、工事をいたします。期間中はご不便をおかけしますが、ご理解ご協力をお願いいたします。



お問い合わせ
市立中央図書館
☎856-6006
開館時間
火曜日~日曜日
月曜は定休日
10時~19時

饒波の龕



写真①



写真②

「龕」(コー・アカンマーとも)は死者を納めた棺箱を乗せ、お墓まで運ぶための朱色の輿のことです。地域によって大きさや形に違いがありますが、側面に仏画や蓮の花が描かれ、屋根に鳥や鯨といった飾りをつけることなどが共通しています。豊見城市では、嘉数・我那覇・高安・饒波・保栄茂の5字が所有しており、龕を持たない他の字はそこから借用していました。戦後もしばらくは使用されていたようですが、火葬の普及とともに徐々に使用されなくなりました。こうした中、饒波自治会では2014(平成26)年に龕屋(龕を納める建物)の敷地整備が行われることとなり、それに併せて自治会から市教育委員会へ「饒波の龕」が寄贈されました。歴史的民俗資料展示室では、10月29日(火)から修復した「饒波の龕」とその作業の様子などを紹介する企画展を開催しています。龕とおしてかつての葬制(弔い方)や地域の民俗文化を学ぶ機会となれば幸いです。(宮城)

市民体育館スポーツ教室 -第3期-

市民体育館 ☎850-1550

市民体育館の窓口での申込みです。詳細は各教室要項をご確認ください。全10回コース(一部8回コースあり)

先着申し込み教室

対象 成人 申込期間 11月13日(水)9時開始 受講料 5,000円 ※金曜夜間ヨガ入門とボクシングエクササイズは4,000円

教室名	曜日	期間	時間	定員
午前バドミントン入門	水	1月8日~3月18日	9時45分~11時45分	20名(先着)
夜間バドミントン入門	水	1月8日~3月18日	19時30分~21時30分	20名(先着)
月曜午前ヨガ入門	月	1月6日~3月30日	9時45分~11時45分	25名(先着)
月曜夜間ヨガ入門	月	1月6日~3月30日	19時30分~21時30分	25名(先着)
水曜午前ヨガ入門	水	1月8日~3月18日	9時45分~11時45分	25名(先着)
金曜午後ヨガ入門	金	1月10日~3月27日	13時30分~15時30分	25名(先着)
金曜夜間ヨガ入門	金	1月17日~3月27日	19時30分~21時30分	25名(先着)
体幹トレーニング	木	1月9日~3月12日	9時45分~11時45分	30名(先着)
月曜午後フラダンス入門	月	1月6日~3月30日	14時~16時	15名(先着)
水曜夜間フラダンス入門	水	1月8日~3月18日	19時30分~21時30分	20名(先着)
午後卓球入門	水	1月8日~3月18日	14時~16時	15名(先着)
ダンス&ストレッチ	金	1月10日~3月27日	9時45分~11時45分	15名(先着)
ボクシングエクササイズ	木	1月9日~3月12日	13時30分~14時30分	15名(先着)
バレトン&ストレッチポール	水	1月8日~3月18日	13時~14時30分	25名(先着)
キッズサッカー入門(5歳~小学3年)	水	1月8日~3月18日	16時30分~18時	24名(先着)
キッズリトスポ(4~6歳未就学児)	金	1月10日~3月27日	15時15分~16時45分	20名(先着)

抽選申し込み教室

抽選参加申込期間 11月25日(月)~12月5日(木) 抽選日 12月12日(木) 受講料 6,000円 ※いきいき操体健康のみ無料

教室名・対象	曜日	期間	時間	定員
いきいき操体健康(成人の市民限定)※無料	木	1月9日~3月12日	10時~12時	60名(先着)
①キッズ体操 ②キッズランポリン(3~4歳コース)※①②のいずれか1教室	月	1月6日~3月30日	14時30分~15時30分	①12名(先着) ②20名(先着)
①キッズ体操 ②キッズランポリン(5~6歳コース)※①②のいずれか1教室	月	1月6日~3月30日	15時40分~16時40分	①14名(先着) ②20名(先着)
①キッズ体操 ②キッズランポリン(小学1~3年コース)※①②のいずれか1教室	月	1月6日~3月30日	16時50分~17時50分	①14名(先着) ②20名(先着)



第24回 わらびんちゃあ遊愛フェスティバル開催! ～わらびんちゃあ 令和にはばたけ とみぐすくの宝～

参加
無料



年に一度の親と子どものふれあいフェスティバル。今年も開催します!

日時 **11月16日(土)** 9時30分～12時30分 場所 **市立中央公民館**

内容 「うたのおねーたんピッピ」さんのパルーンパフォーマンス、市消防による「消防車放水体験」、やんばる森の木育キャラバン(木の卵プール、積み木遊び)、舞台発表、手作り・遊びやゲーム、段ボール迷路、ペープサート、バザーなどいろいろあるよ♪

主催 第24回わらびんちゃあ遊愛フェスティバル実行委員会・豊見城市



当日は豊見城市役所の駐車場を臨時駐車場とし、会場までシャトルバスを運行します。自家用車でお越しの方は駐車できない可能性があるため、シャトルバスをご利用ください。近隣の路上・店舗等への無断駐車はやめましょう。

8:45発 市役所 (イベント広場)

15分間隔(随時)

13:00最終発 市立中央公民館

子育て支援課 ☎850-0143

都市計画に関する情報について

お知らせ

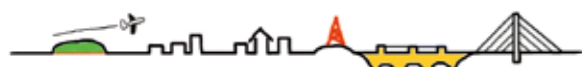

都市計画法の規定により、地区計画の原案縦覧を行います。

縦覧期間(予定) 11月26日(火)～12月10日(火)まで
8時30分～17時15分
(平日12時～13時、土日祝日除く)

縦覧場所 都市計画課(市役所3階)

種類及び名称	那覇広域都市計画地区計画の変更(豊見城・高安地区地区計画)
位置及び区域	豊見城市高安、字豊見城、字宜保の一部

※今回は、道路事業実施に合わせた、道路のみの変更です。
※意見書を提出する方は、12月17日(火)までに都市計画課へ提出してください。
※この内容は、市ホームページにも掲載しています。
※都市計画の変更手続きなどにより日程等が変更になる場合があります。その際は市ホームページでお知らせします。

都市計画課 ☎850-5332

第25回 国場川水あしび開催!

参加
無料



ごみ拾いやイベントを通し、身近に残された貴重な自然を体感してみましよう。家族やお友達など、多くの参加をお待ちしています。

日時 **12月7日(土)** 9時15分～13時

予備日 12月21日(土)

場所 漫湖水鳥・湿地センター

申し込み 当日受付、どなたでも参加可能(年齢制限なし)

■清掃のできる軽装でご参加ください(サンダル等不可)
■駐車場の数には限りがございますので、公共交通機関でのご来場にご協力ください。

国場川水あしび実行委員会事務局 ☎951-3229

水中トレーニング教室開催 ～第3クール～

受講
無料



足腰に負担の少ない水中で行うことで運動機能の向上を図ります。送迎希望がない場合、他校区での申込可能です。(応募多数の場合は選考)

12月～2月の3ヵ月間 全12回 各クラス10名 計40名

曜日	場所	時間	送迎地区
水	ガルフスポーツクラブ	9時30分～10時30分 11時～12時 13時30分～14時30分	伊良波中 豊見城中 送迎なし
木	エーススポーツクラブ	10時15分～11時15分	長嶺中

対象者 市に住所がある**65歳以上の方**(今年度中に65歳になる方も含む)で健康上とくに問題のない方

準備物 水着、水泳帽、タオル

申込方法 11月18日(月)までに担当課へ電話で申込み

【注意】送迎希望の場合は、別途500円の自己負担

障がい・長寿課 ☎856-4292

人事異動

Personnel change

令和元年10月1日付けで職員の人事異動がありました。
()は前職です。課長級以上を掲載しています。

総務企画部

▶総務課長 森山 真由美(秘書広報班長) = 昇任

福祉健康部

▶福祉健康部長 嘉数 久美子(総務課長) = 昇任

新部長紹介



かかず くみこ
嘉数 久美子(福祉健康部長)

【略歴】

昭和58年8月、総務部総務課職員として採用。平成23年福祉部障がい・長寿課長、同26年市民健康部市民課長、同27年市民健康部協働のまち推進課長、同29年会計課長兼会計班長、同30年会計管理者兼会計課長、同31年総務企画部総務課長を歴任し、現在に至る。

同29年会計課長兼会計班長、同30年会計管理者兼会計課長、同31年総務企画部総務課長を歴任し、現在に至る。

就学時健康診断について

お知らせ

就学時健康診断を下記の日程で実施します。

	対象地区	期日	受付時間		健診時間
			開始	終了	
1	上田小学校区	11月6日(水)	13時	15時30分	13時30分～
2	豊見城小学校区	11月19日(火)	12時30分	14時	13時～
3	伊良波小学校区	11月21日(木)	13時	14時30分	13時30分～
4	豊崎小学校区	12月11日(水)	13時	14時30分	13時30分～

場所 市立中央公民館
準備物 母子手帳(親子手帳)
対象者 来年4月に小学校に入学されるお子さん



■指定日に受診できない場合は、上記いずれかの日程で直接会場にて受診してください。変更連絡は不要です。
■健診は、保護者またはお子様の健康状態を把握している方の付き添いをお願いいたします。
■当日、メガネ等をご使用の方は忘れずにお持ちください。

学校教育課 ☎850-0961



消費税および地方消費税の引き上げに伴う 水道料金および下水道使用料(農業集落排水施設使用料)の改定

令和元年10月1日から社会保障の安定財源の確保等を図るため、消費税と地方消費税を合わせた税率が8%から10%へ引き上げられました。

これに伴い、本市でも令和元年9月議会において、水道料金および下水道使用料(農業集落排水施設使用料)の消費税相当分について、新税率(10%)適用のための改定を行いました。

なお、**新料金は、経過措置として令和元年11月検針分(12月請求分)から適用されることとなります。**

今後とも、水道事業および下水道事業の健全な運営を図り、なお一層のサービス向上に努めてまいりますので、かかる事情にご理解とご協力をお願い申し上げます。

お問い合わせ 上下水道部総務課 ☎850-1516

平成30年度決算に基づく健全化判断比率および資金不足比率について

地方公共団体の財政の健全化に関する法律第3条第1項及び同法第22条第1項の規定により、平成30年度決算に基づく健全化判断比率および資金不足比率を次のとおり公表します。

【健全化判断比率】 (単位:%)

	健全化判断比率(※5)	早期健全化基準(※6)	財政再生基準(※7)
実質赤字比率(※1)	—	13.11	20.00
連結実質赤字比率(※2)	—	18.11	30.00
実質公債費比率(※3)	8.9	25.0	35.0
将来負担比率(※4)	115.0	350.0	

備考:健全化判断比率の欄において、実質赤字額または連結実質赤字額がない場合、「—」と表記しています。

【資金不足比率】 (単位:%)

特別会計の名称	資金不足比率(※8)	経営健全化基準(※9)
水道事業会計	—	20.00
下水道事業特別会計	—	20.00
農業集落排水事業特別会計	—	20.00

備考:資金不足比率の欄において、資金の不足額がない場合、「—」と表記しています。

【総括】
平成30年度決算に基づく豊見城市の「健全化判断比率」および「資金不足比率」は、すべての指標において「早期健全化基準」および「経営健全化基準」を下回っております。今後も、これまで以上に健全な財政運営に努めてまいります。

※1 実質赤字比率	一般会計等を対象とした実質赤字額の標準財政規模(※10)に対する比率
※2 連結実質赤字比率	全会計を対象とした実質赤字額又は資金の不足額の標準財政規模(※10)に対する比率
※3 実質公債費比率	一般会計等が負担する元利償還金及び準元利償還金の標準財政規模(※10)を基本とした額に対する比率
※4 将来負担比率	一般会計等が将来負担すべき実質的な負債の標準財政規模(※10)を基本とした額に対する比率
※5 健全化判断比率	実質赤字比率、連結実質赤字比率、実質公債費比率及び将来負担比率の4つの財政指標の総称
※6 早期健全化基準	健全化判断比率のいずれかがこの基準を超えた場合、「財政健全化計画」を策定し、自主的な改善努力による財政健全化に取り組まなければならない。
※7 財政再生基準	実質赤字比率、連結実質赤字比率及び実質公債費比率のいずれかがこの基準を超えた場合、「財政再生計画」を策定し、国等の関与による確実な財政再生に取り組まなければならない。
※8 資金不足比率	公営企業会計ごとの資金の不足額の事業規模に対する比率
※9 経営健全化基準	資金不足比率がこの基準を超えた場合、「経営健全化計画」を策定し、自主的な改善努力による経営健全化に取り組まなければならない。
※10 標準財政規模	標準的な状態で通常収入されると見込まれる経常的一般財源の規模



集団健(検)診のお知らせ



対象者 ① 国民健康保険加入の20歳~74歳の方 ② 後期高齢者医療保険加入の方
③ 国保以外の健康保険加入者(20歳~39歳で学校・職場等で健診を受ける機会のない方)※本市在住の方

電話予約 沖縄県健康づくり財団 889-6452 Web予約 <http://www.ganjuu.or.jp>

No	健診日	電話予約日	Web予約日程	場所	
1	集団健(検)診 【特定健診・がん検診】	12月6日(金)	11月7・8日 8時30分~16時	11月4日まで	市立中央公民館
2	集団健(検)診【婦人がん】	12月13日(金)	11月21・22日	11月18日まで	市立中央公民館

健康推進課 特定健診・がん検診 ☎850-0215 婦人がん ☎850-0162

健康スリム倶楽部・離乳食教室 受講者募集

【各講座の申込方法】
A.電話にて申込み、または申込用紙にご記入の上、健康推進課へ提出ください。
※申込用紙は、健康推進課で配布、または市ホームページからダウンロードしてください。
※妊娠中の方や医師から運動制限の指示のある方は安全管理上、対象外とさせていただきます。
B.申込み・お問い合わせは健康推進課までご連絡ください。準備物:親子健康手帳、授乳ケープなど



	講座名および場所	日程	時間	対象者	定員	申込期限
A	健康スリム倶楽部(生活習慣病予防教室) 【豊見城中央病院附属健康管理センター】	1月25日(土) (食事付き)	10時~14時	市内在住の 20歳~64歳	15名	1月16日(木)
B	離乳食教室 【市立中央公民館1階 和室】	①11月21日(木) ②12月25日(水)	13時30分~ 15時30分	生後5~6ヶ月児 の保護者	15組 程度	①11月18日(月) ②12月20日(金)

健康推進課 ☎850-0162

「豊見城市がん検診のご案内」チラシの訂正について

広報「とみぐすく」令和元年10月号への折り込みチラシ「豊見城市がん検診のご案内」の「集団検診の受け方」の部分で一部訂正がございます。

【誤】下の日程から選んで直接会場へお越しください
【正】インターネットまたはお電話にて沖縄県健康づくり財団へ事前にご予約のうえ会場へお越しください。



ご予約方法

市の集団健(検)診・婦人がん検診は平成30年度よりインターネットまたはお電話による「完全予約制」となっております。市民の皆様におかれましては、下記の日程と予約方法をご確認のうえ沖縄県健康づくり財団へ直接ご予約いただきますようお願い申し上げます。

予約先 沖縄県健康づくり財団 ☎889-6452 ネット予約 <http://www.ganjuu.or.jp>

【集団健(検)診】

実施日	受付時間	インターネット予約期間	電話予約日(2日間)	場所
12月6日(金)	8時30分~10時30分	11月4日(月)まで	11月7日(木)・8日(金)	市立中央公民館
2月9日(日)	8時30分~10時30分	12月1日(日)~1月5日(日)	1月9日(木)・10日(金)	市役所

【婦人がん検診】

実施日	受付時間	インターネット予約期間	電話予約日(2日間)	場所
12月4日(水)	14時~15時	11月4日(月)まで	11月7日(木)・8日(金)	市立中央公民館
12月13日(金)	14時~15時	11月18日(月)まで	11月21日(木)・22日(金)	市立中央公民館
2月13日(木)	14時~15時	12月1日(日)~1月5日(日)	1月9日(木)・10日(金)	市立中央公民館

健康推進課 ☎850-0162

**i 75歳以上の方へ
長寿健診を受けましょう**

後期高齢者医療制度の被保険者を対象に、1年度(4月～3月)に1回無料で健康診査を実施しています。

個別健診(医療機関)か集団健診を選択
対象の方には、4月～5月に受診券(オレンジ色の封筒)と案内を送付しています。無くされた場合は、お問い合わせください。

**後期高齢者医療被保険者証
長寿健康診査受診券**

※詳しくは、受診券に同封されている案内をご確認、またはお問い合わせください。

国保年金課 高齢者医療班 ☎850-0160

-健康-

2歳児歯科健診のご案内

3歳になると虫歯のお子さんが急激に増えます。2歳児歯科健診を受けて、虫歯を予防しましょう。予約制です。

**①歯科健診 ②フッ素塗布※希望者
③歯みがき指導**

指定歯科診療所 対2歳児

2歳児歯科受診票、親子健康手帳

健康推進課 ☎850-0162

**臨床心理士による
子育て心理相談のご案内 要予約**

お子さんの発達で気になる事や関わり方について、臨床心理士が相談に応じます。完全予約制の個別相談になっております。

**11月21日(木)
10時～15時(1人/30分～1時間程度)**

就学前のお子さんの保護者

市保健センター(市役所2階)

親子健康手帳(母子手帳)

3日前までに担当課へ申込み

健康推進課 ☎850-0162

**i 国民健康保険税・
後期高齢者医療保険料の納付**

11月は国民健康保険税・後期高齢者医療保険料第5期の納期月となっています。納期内に自主納付をお願いします。コンビニでの納付も可能ですので、ぜひご利用ください。風水害の被害を受けた場合等、やむを得ない事情で期限内に納付できない場合は、「納税相談」「分割による納付手続き」等もあります。早めにお問い合わせください。

※分割による納付手続きを行った市税等は口座振替ができません。

納付期限が過ぎた市税等の納付について
お手持ちの納税通知書・再発行納付書等の納付期限が過ぎてしまった場合、各金融機関での納付ができなくなり、延滞金が加算されますのでご注意ください。納付期限が過ぎてしまった場合は、担当課までお問い合わせください。

国保年金課(国保税) ☎850-0142

国保年金課(後期保険料) ☎850-0160

i 地方税の申告はeLTAXで!



eLTAXは、地方税における手続きを、インターネットを利用して電子的に行うシステムです。電子での申告により、地方税の手続きが郵送や窓口に向くことなく、ご自宅やオフィス等から手続きができます。

利用できる手続き

市県民税(特別徴収関係)、法人市民税、固定資産税(償却資産)

詳しい情報については、HPをご覧ください。

eLTAX(HP)<http://www.eltax.jp>

eLTAX(ヘルプデスク)

☎0570-081459



日: 日時 場: 場所 定: 定員

対: 対象者 準: 準備物 内: 内容

申: 申込み 期: 期限 問: 問合せ

-税・保険・年金-



	固定資産税	市・県民税	軽自動車税
1期	5月7日	7月1日	5月31日
2期	7月31日	9月2日	
3期	12月25日	10月31日	
4期	3月2日	1月31日	

今月(5期)の国民健康保険税 納付期限 11月25日
納付期限を過ぎた場合は、各担当課まで

**i 11(いい)月30(みらい)日は
「年金の日」です!**

年金記録や将来の年金受給見込額を確認し、未来の生活設計について考えてみませんか。「ねんきんネット」をご利用いただくと、いつでもご自身の年金記録を確認できるほか、将来の年金受給見込額についても、ご自身の年金記録をもとに様々なパターン試算をすることもできます。詳しくは、日本年金機構のホームページもしくは、那覇年金事務所にお問い合わせください。

国保年金課 年金窓口 ☎850-0139

那覇年金事務所 ☎855-1122

**令和元年台風19号
災害義援金について**

令和元年台風19号に伴う災害により、各地に大きな被害がでています。日本赤十字社では、この災害により被災された方々を支援するため、義援金を受け付けています。

詳しくは、日本赤十字社ホームページをご確認ください。

皆さまの温かいご支援をよろしくお願いいたします。



協働のまち推進課 ☎850-0159

児童虐待は社会全体で解決すべき問題です!

■児童虐待とは?

身体的虐待 殴る・蹴る・叩く・投げ落とすなど
性的虐待 子どもへの性的行為・性的行為を見せるなど
ネグレクト 家に閉じ込める・食事を与えないなど
心理的虐待 言葉による脅し、無視、兄弟で差別するなど

■子どもや保護者のこんなサインみのがしていませんか?

子どもについて ■いつも子どもの泣き叫ぶ声や保護者の怒鳴り声がある ■不自然な傷や打撲のあとがある
保護者について ■小さい子どもを家において外出する ■子育てに関して、拒否的・無関心である

■子どもを自動車内などに残していかないで

子どもは体温調整機能が未熟なこともあり、自動車内など内部の気温があがりやすい環境では、短時間でも熱中症の危険性が高まります。「眠っているから」「少しだけ」と子どもを自動車に乗せたまま、その場を離れると思わぬ事故につながり大変危険です。

■しつけが行き過ぎると虐待に当たるともありません

子ども健やかに育てるために～愛の鞭ゼロ作戦～

子育てにおいて、しつけと称して、叩いたり怒鳴ったりすることは、子どもの成長の助けにならないばかりか、悪影響を及ぼしてしまう可能性があります。次の事を心がけながら、子どもの成長に向き合しましょう。

子育てに 体罰や暴力は使わない	子どもが親に恐怖する とSOSが伝えられない	爆発寸前のイライラを クールダウン	親自身が SOSを出そう	子どもの気持ちと 行動を分けて考え 育ちを応援
--------------------	---------------------------	----------------------	-----------------	-------------------------------

※令和2年4月1日より、児童虐待の防止等に関する法律が改正されることにより、親権者が子どものしつけに際して体罰を加えてはならないことが明文化されます。

児童相談所や市町村の相談窓口にご連絡ください

- 虐待を受けたと思われる子どもがいたら。
- ご自身が出産や子育てに悩んだら。
- 子育てに悩む親がいたら。

いちはやく **189** あなたの1本のお電話で救われる子どもがいます! ※お住まいの地域の児童相談所につながります。
児童虐待かもと思ったらすぐにお電話ください。 ※通話料がかかります。

子育て支援課 ☎850-0143

第16回県新規就農相談会
農業を始めたいあなたを応援します！
農業を始めるために必要な情報提供やアドバイスを行います。農業体験や研修、就農の相談にも対応します。

日 12月8日(日) 12時～15時30分
場 市立中央公民館 中ホール
問 県新規就農相談センター
(公財)県農業振興公社 ☎882-6801
(一社)県農業会議 ☎889-6027

2019年全国計構造調査 実施中
～字豊見城・字平良・字高嶺～
選定された世帯において、調査員が世帯票などの調査票を配布・回収します。調査へのご理解ご協力をお願いいたします。実施期間は11月までとなっています。

問 商工観光課 ☎850-5876

国勢調査2020 調査員募集



国勢調査員として、調査業務に理解と熱意をもって携わっていただける、原則20歳以上の方を募集しています。報酬も支給されます。
業務期間 令和2年8月下旬から10月(予定)
業務内容 担当する地域を確認し、調査についての説明と調査書類の配布、回収
国勢調査2020
キャンペーンサイトはこちら！
詳しくは担当課まで。
問 商工観光課 ☎850-5876

台風時のごみ収集について



暴風警報が発令された場合は、ごみ収集は中止です。

問 生活環境課 ☎850-5520

	燃やせるごみ	燃やせないごみ	資源ごみ	危険ごみ
8時30分の時点で 暴風警報が発令されている場合	×	×	×	×
10時までに 暴風警報が解除された場合	○	×	×	×
10時以降に 暴風警報が解除された場合	×	×	×	×
ごみ収集中に 暴風警報が発令された場合	×	×	×	×

※翌日収集。土曜の場合翌月曜。
※収集しない。翌週の収集日に出す。
※翌日収集。土曜の場合翌月曜。
※収集しない。翌週の収集日に出す。
※発令された時点で収集中止。収集されていない場合は、次の収集日に出す。

生ごみ奨励金の交付について

本市では、家庭から出る生ごみをご自身で堆肥化および減量化することで、ごみ減量と市民意識の高揚を図るため、生ごみ処理機等の購入に要する経費に対し、予算の範囲内で奨励金を交付しています。
対 処理容器は過去2会計年度、処理機は過去4会計年度、処理菌は同一会計年度内に奨励金を受けていないもの
問 生活環境課 ☎850-5520

農地利用に関する意向調査を実施します！

遊休農地の発生防止・解消、農地を将来の担い手へ繋ぐための大切な調査です。ご協力よろしくお願いします。
日 11月～ **対** 農地所有者または耕作者
問 農業委員会事務局 ☎850-5339

合併処理浄化槽設置整備事業費補助金

次に該当する方に補助金を交付します。
受付期間 12月20日(金)まで
1. 既設の単独処理浄化槽から合併処理浄化槽(5～10人槽)へ切り替え予定の方
2. 公共下水道、農業集落排水区域外であること。
3. 下水道事業計画区域であるが、その整備が7年以上行われていない地域であること。

注意事項
①新築住宅は該当しない
②申請前に工事を着工した場合は対象外
※詳しくは担当課までお問い合わせください
問 生活環境課 ☎850-5520

未承認の遺伝子組換えパパイアの情報提供について

未承認の遺伝子組換えパパイアが庭先などで生育している可能性があります。未承認遺伝子組換えパパイアは、国内における栽培や流通ができません。疑われるパパイア(品種不明で、葉柄が赤い)がありましたら、以下の連絡先まで情報提供をお願いします。
問 沖縄総合事務局 ☎866-1672
県園芸振興課 ☎866-2266
農林水産課 ☎850-5305

市民農園 利用者募集

市民農園の利用者を募集します。(6区分 各区分の面積60㎡:約18坪)
利用期間 12月1日～令和2年3月31日(4ヶ月間)
利用料 年間15,000円(月額1,250円)
対 ①市内に住所を有する20歳以上の方
②市民農園を適切に維持、管理できる方
③市民農園利用規則を遵守できる方
④市税等の滞納がない方
詳しくは担当課までご連絡ください。
問 農林水産課 ☎850-5305

公共下水道接続促進事業補助金
～公共下水道へ接続しよう！～

補助対象工事
公共下水道の処理区域内で合併浄化槽、単独浄化槽、汲み取り式トイレを廃止して行う排水設備工事で「下水道排水設備工事確認申請書」を11月29日(金)までに申請してください。
※新築の建物や農業集落排水は除く

■合併処理浄化槽を設置している建物

補助対象工事費	補助金額
5万円未満	当該工事費の額
5万円以上	5万円

■単独処理浄化槽または汲み取り式便所を設置している建物

補助対象工事費	補助金額
10万円未満	当該工事費の額
10万円以上	10万円

申請受付 11月29日(金)まで
問 上下水道部 総務課 ☎850-1516

住宅騒音防止対策事業
(空気調和機器設置工事など)



対象区域、対象工事に該当する方に予算の範囲内で補助金を交付します。詳しくは市ホームページ→
問 生活環境課 ☎850-5520

指定給水工事事業者
(11月・12月)

▼宅地内修理当番(※宅地内修理は有料)
11月(有)喜納設備 ☎856-3423
12月(有)長嶺工業 ☎850-9033
▼道路側修理当番
11月(株)三星建設 ☎850-6089
12月(株)大盛建設工業 ☎856-2137

市高齢者見守り台帳 登録

登録すると、緊急連絡先の家族やかかりつけ医などへ、本人に代わり民生委員や台帳管理者が連絡できます。必要な方は下記にて申請してください。
日 月～金曜日(祝日除く)
8時30分～17時15分まで
場 市役所2階 障がい・長寿課
対 市内在住の65歳以上の方で①一人暮らしの高齢者世帯 ②高齢者のみの世帯 ③その他支援が必要と認められる世帯
問 障がい・長寿課 ☎856-7727

マイナンバーカードは受け取りましたか？

マイナンバーカード交付申請後、マイナンバーカード交付通知書(はがき)がご自宅へ届いたら、交付通知書に記載されている期限までに来庁していただき、市民課にてマイナンバーカードの受け取りをお願いします。
問 市民課 ☎850-0103

生活・環境・安全

公共下水道・農業集落排水に接続しましょう

公共下水道区域および農業集落排水区域で下水道接続がまだのご家庭は、早めの接続をお願いします。汲み取り便所、し尿浄化槽を廃止して接続する場合は、工事の資金を無利子で貸付しています。※農業集落排水とは保栄茂・翁長の一部の下水道です
貸付限度額 個人住宅30万円
集合住宅80万円
返済方法 40回以内の毎月元金均等払い(無利息)
問 上下水道部 総務課 ☎850-1516

水路にゴミや産業廃棄物を捨てないでください！

市内の水路に捨てられたゴミや産業廃棄物が瀬長島に流れ着いて困っています。増水時に氾濫の危険性もあり適正な処理をお願いいたします。
問 農林水産課 ☎850-5305

暮らし・福祉

マイナンバーカードの「休日交付」実施

マイナンバーカード交付通知書が届いている方で、平日の受け取りが難しい方は、次の日程の休日交付窓口をご利用ください。
交付日 11月16日(土)
交付時間 9時～12時
交付場所 市民課窓口(市役所1階)
申込方法 電話で事前予約
予約受付は平日8時30分～17時15分
問 市民課 ☎850-0103

精神保健福祉士による対面(個別)相談会のご案内

心の悩みを抱えている方やそのご家族のさまざまな悩みに、無料で相談に応じます。ぜひご相談下さい。※一人/約1時間程度
日 11月15日(金) 13時～17時
場 市社会福祉センター 1階相談室
※下記の電話番号へ事前にご予約ください
問 障がい・長寿課 ☎850-5320

救急医療情報キット 無料配布



緊急事態で搬送される際に自身の病状などを説明できない場合、キットを活用して救急隊員へ情報伝達できます。必要な方は下記にて申請してください。※1世帯1セット
時 月～金曜日(祝日除く)
8時30分～17時15分まで
場 市役所2階 障がい・長寿課
対 市内在住の①65歳以上の高齢者 ②障がい者 ③健康上不安を抱えている方
送 ①健康保険証 ②かかりつけ医療機関の診察券 ③薬剤情報提供書または薬の説明書
問 障がい・長寿課 ☎856-7727

子・そ・だ・て・お・う・え・ん!



地域子育て出前支援(利用料無料) 保育士と一緒に親子で遊ばませんか?

▶豊崎地域連携室(豊崎小学校体育館2階)

日 11月19日(火) 時 13時30分~15時30分 対 豊崎在住の0歳児~就学前の親子 ▶県営真玉橋団地集会所

日 11月28日(木) 時 13時30分~15時30分 対 真玉橋在住の0歳~就学前の親子 育児講座

▶キッズ(ベビー)&ママヨガ

日 11月18日(月) 時 10時15分~11時45分 場 豊見城団地集会所・子育て支援所 対 0歳~就学前の親子20組

冷房代 50円 期 11月11日(月)から(先着順) 準 ヨガマットorバスマット、汗拭きタオル、乳児はお気に入りのおもちゃ、飲み物、軽装

▶ベビーセラピー講座

日 11月20日(水) 時 10時~11時30分 場 子育て支援センターぐっぴー 対 0歳~就学前の親子12組

期 11月12日(火)から(先着順) 準 バスタオル、飲み物、汗拭きタオル、乳児はお気に入りのおもちゃ

▶牛乳パック椅子づくり講座

日 11月21日(木) 時 10時~12時 場 子育て支援センターぐっぴー 対 0歳児~就学前の親子8組

期 11月11日(月)まで(先着順) 準 牛乳パック10箱、新聞紙、持ち帰り用の袋

参加費 200円 ※事前に組み立て作業あり ※祖父母の参加も可能。 ※講座受付開始時間は9時30分から。

問 子育て支援センターぐっぴー ☎ 850-9214

移動公民館講座 募集

かぎやで風、三線(入門編)、太極拳、押し花など、10名以上の受講者がいれば講師が出張講座します。※日時は各自治会・団体で調整

場 各自治会公民館または集会所 対 自治会員 用 各自治会長および団体代表者などが、市立中央公民館へ申込書を提出 問 生涯学習振興課 ☎850-3280

SNS講演を聞き 保護者同士で学び考えよう!

子育て(健全育成)に役立てることを目的に開催します。入場は無料です。ぜひこの機会にSNSの使い方について考えてみませんか?

日 11月14日(木) 開場 18時30分 講演 19時~19時50分 親の学びあいプログラム 20時~20時45分

場 市立中央公民館 中ホール 対 市民、保護者および青少年育成者 問 生涯学習振興課 ☎850-3280

「道路の老朽化対策」パネル展 開催

道路インフラの現状を広く皆さまへご紹介することを目的にパネル展を開催します。

日 12月2日(月)~6日(金) 場 市役所1階 市民交流スペース 問 道路課 ☎850-5306

令和元年度 フラワーアレンジメント教室開催

クリスマスイメージしたフラワーアレンジメントを行います。

日 12月21日(土) 10時~12時 場 市民体育館 多目的室 対 成人 定 20名 講師 運天 智美氏 受講料 3,500円

用 11月11日(月)~12月15日(日)の間に直接窓口にて申込み 問 市民体育館 ☎850-1550

イベント・募集

男女共同参画パネル展 開催

人権を尊重した「男女共同参画社会」について考えるきっかけとして、この機会にぜひご覧ください。

日 10月15日(火)~18日(金)まで 場 道の駅「豊崎」情報ステーション 休憩施設 内 平成30年度男女共同参画に関する標語募集入賞作品など 問 協働のまち推進課 ☎850-0159

50代からのスマホ 無料講座



スマホの使い方をいろいろ体験できます。 日 12月18日(水)・19日(木)・20日(金) 連続3回 13時30分~16時

場 市立中央公民館 1階会議室 定 16名 対 50代以上の市民 準 筆記用具 講師 那覇市シルバー人材センター

用 11月14日(木)より市立中央公民館へ電話か直接窓口で申込み(先着順) 問 生涯学習振興課 ☎850-3280

南部農林高校で学ぶ 園芸講座

南部農林高校の学生と楽しく学びます。 日 ①12月18日(水) ②1月8日(水) 10時~12時

場 南部農林高校 食料生産科棟(現地集合) 対 市民優先 材料費 1,000円 準 飲み物・軍手・筆記用具・エプロン・頭巾

内 ①果樹について学びます(持ち帰りあり) ②農作物を活用して蒸し饅頭を作ります

用 11月14日(木)より市立中央公民館で、材料費を添えて直接窓口で申込み 問 生涯学習振興課 ☎850-3280

若年妊娠SOS

思いがけない妊娠、誰にも言えない、ひとりぼっちで悩まないで、私たちに連絡をください。あなたの秘密は守られます。

対 10代の妊婦さん 内 妊娠検査薬のお届け 産婦人科への付き添いなど LINEのQRコードはこちら! 携帯メール:mira sincere@gmail.com PC:okinawamirai@snow.ocn.ne.jp 問 一般社団法人おきなわ子ども未来ネットワーク



子育て中の皆さんを応援します! 認定こども園「子育て支援事業」

子どもと一緒に遊んだり、子育てについて相談することができます。園庭開放を行っている施設もありますので、気軽に親子で遊びにきてみませんか。詳しい内容については、各施設にお問い合わせください。

上田こども園 ☎850-7876 豊崎こども園 ☎851-3887

対 0歳児~就学前の親子

「こども医療費助成・母子及び父子家庭等医療費助成」の振込日が変更!

11月よりこども医療費助成・母子及び父子家庭等医療費助成の振込日が下記の通り変更となります。

令和元年10月まで

Table with 2 columns: 助成種別, 振込日

令和元年11月より

Table with 2 columns: 助成種別, 振込日

※最終日が土・祝日の場合は、その前日 ※12月は25日が振込日となります

問 子育て支援課 ☎850-0143

指名手配被疑者の検挙にご協力を!

11月は指名手配被疑者捜査強化月間です。「指名手配の写真に似ている人を見た」、「指名手配犯に関する話を聞いた」などどんなわずかな情報でも、警察に通報をお願いします。犯人に結び付く有力な情報の提供者には、報奨金をお支払します。

問 豊見城警察署 ☎850-0110

防ごう! 児童虐待!

児童虐待は、本来保護してくれるはずの保護者から子どもが虐待を受け、心身両面にわたって深刻な傷を負ってしまう重大な問題です。「泣き叫ぶ声が毎晩のように聞こえる」など、身近な生活の中で不審に思ったら、ためらわずに児童相談所や警察に通報してください。

問 豊見城警察署 ☎850-0110

子育て・教育

令和2年度 児童クラブ(学童)の児童募集

市内各児童クラブ(学童)において、令和2年度に利用を希望する児童の募集が始まります。募集時期、申込用紙の配布等につきましては、利用を希望する各児童クラブ(学童)にお問い合わせください。申込みは、直接、各児童クラブになります。例年10月から12月にかけて行われますが、クラブによって、申込みの時期が異なります。お申込みにあたっては、クラブへご確認の上、お忘れなようご注意ください。

問 子育て支援課 ☎850-0143

子育て応援団 「母子保健推進員」 募集

活動内容 ①乳幼児健診会場でのお手伝い ②赤ちゃんのいるご家庭への訪問事業(謝礼あり) 日 平日・休日(ご都合に合わせて選択) 対 子どもが大好きで地域の子育てを応援したい方(70歳未満) 場 健康推進課など 問 健康推進課 ☎850-0162

創業・起業を考えている方へ! 相談窓口を活用してみませんか?

本市・市商工会・コノ街デザイン(トヨプラ)・沖縄ビジネスインキュベーションプラザ・金融機関の創業支援事業者間で連携しながら、創業をお考えの方への支援をいたします。まずは無料相談窓口をご利用ください。

日 毎週水曜日 ※事前予約制 13時~14時30分~16時~

場 (有)コノ街デザイン:字豊崎3-59(トヨプラ) 対 市内での創業を考えている方、または創業して5年未満の方でご相談希望者。事業計画やビジネスモデルの作り方の相談も可能。

予約受付 コノ街デザイン(ワンストップ窓口) ☎851-3396 平日10時~17時

消防団員随時募集

対 市内在住または在勤する20歳以上 (大学生・専門学生可、男女問わず) 受付場所 市消防本部 警防課

※「若い力」を必要としています。ぜひ消防団員に興味のある方やサークル団体のメンバーは消防団担当の警防課までご連絡ください。

問 市消防本部 警防課 ☎850-9108

令和元年 秋季全国火災予防運動実施中

11月9日(土)~15日(金)の期間中、火災予防運動を実施します。全国で発生した住宅火災の死者数は926人であり、そのうち死者の約70%は65歳以上の高齢者です。(H30年1月~12月)また、住宅用火災警報器を設置していない方は、取り付けましょう。詳しくは、下記へお問い合わせください。

令和元年度 全国統一防火標語 「ひとつずつ いいね!で確認 火の用心」 問 消防本部 予防課 ☎850-3105

11



Cleanなまち、とみぐすくを目指そう！

家庭ごみ量 (月/世帯)	瀬長島ごみ回収量
9月 直近12ヵ月平均 53.4kg 約 51.1 kg (-2.3kg)	9月 直近12ヵ月平均 560.8kg 約 570 kg (+9.2kg)

2019 **SUN** **MON** **TUE** **WED** **THU** **FRI** **SAT**

3 旧10.7 文化の日	4 旧10.8 振替休日	5 旧10.9 消費生活相談 (市役所2階第3相談室) 10時~12時/13時~16時	6 旧10.10 弁護士相談 (市役所2階第3相談室) 9時~12時※要予約	7 旧10.11	8 旧10.12	9 旧10.13 第36回とみぐすく祭り・第7回とみぐすく産業フェスタ 1日目 (豊崎美らSUNビーチ) 13時~21時
------------------------	------------------------	---	--	-----------------	-----------------	--

10 旧10.14 第36回とみぐすく祭り・第7回とみぐすく産業フェスタ 2日目 (豊崎美らSUNビーチ) 13時~21時	11 旧10.15	12 旧10.16	13 旧10.17 司法書士相談 (市役所2階第3相談室) 10時~12時※要予約 婦人がん検診 (市立中央公民館) 14時~15時	14 旧10.18 1歳6カ月児健診 (市保健センター) 受付13時15分~14時45分	15 旧10.19 市シルバー人材センター入会説明会 (市陸上競技場1階) 10時~12時	16 旧10.20 第24回わらびんちゃあ遊楽フェスティバル (市立中央公民館) 9時30分~12時30分
---	------------------	------------------	---	--	---	---

17 旧10.21 家庭の日ファミリー読書乳児健診 (市保健センター) 受付 9時~10時30分 対象 10カ月児 受付 13時~14時30分 対象 4カ月児	18 旧10.22	19 旧10.23 消費生活相談 (市役所2階第3相談室) 10時~12時/13時~16時	20 旧10.24 弁護士相談 (市役所2階第3相談室) 9時~12時※要予約	21 旧10.25	22 旧10.26 集団健(検)診 (市立中央公民館) 受付8時30分~10時30分 市シルバー人材センター「黒木の剪定技能講習会」 13時30分~15時30分	23 旧10.27 勤労感謝の日
--	------------------	---	---	------------------	---	----------------------------

24 旧10.28	25 旧10.29 国民健康保険税・後期高齢者医療保険料第5期納付期限就労相談 (市役所1階市民交流スペース) 14時~17時	26 旧10.30	27 旧11.1 国保年金課 夜間窓口 17時15分~20時 司法書士相談 (市役所2階第3相談室) 10時~12時※要予約 3歳児健診(市保健センター) 受付13時15分~14時45分	28 旧11.2 国保年金課 夜間窓口 17時15分~20時 行政相談 (市役所1階第2相談室) 10時~12時	29 旧11.3	30 旧11.4
------------------	---	------------------	---	---	-----------------	-----------------

12/1 旧11.5	2 旧11.6	3 旧11.7 消費生活相談 (市役所2階第3相談室) 10時~12時/13時~16時	4 旧11.8 弁護士相談 (市役所2階第3相談室) 9時~12時※要予約 婦人がん検診 (市立中央公民館) 14時~15時	5 旧11.9 1歳6カ月児健診 (市保健センター) 受付13時15分~14時45分	6 旧11.10	7 旧11.11
-------------------	----------------	---	---	--	-----------------	-----------------

勤労感謝の日【11月23日(土)】のごみ収集はお休みです！収集スケジュールの確認をお願いします！

■豊見城市ごみカレンダー

地区	収集区域	燃やせるごみ	燃やせないごみ 危険ごみ	資源ごみ	
				缶・びん類	紙・ペットボトル
A地区	豊見城(県道7号線東側)、高安の一部、根差部、嘉数、真玉橋、豊見城ニュータウン、金良、長堂、饒波の一部	月・木曜日	第1・第3火曜日	火曜日	金曜日
B地区	高安の一部、饒波の一部、豊見城団地、県営豊見城団地、平良、高嶺、上田(市道25号線東側)、渡嘉敷、保栄茂、翁長、豊崎、渡橋名の一部	火・金曜日	第1・第3水曜日	水曜日	土曜日 11/23(土)分は 11/30(土)に収集
C地区	豊見城(県道7号線西側)、宜保、我那覇、名嘉地、田頭、瀬長、与根、伊良波、座安、渡橋名の一部、上田(市道25号線西側)	水・土曜日 11/23(土)分は 11/25(月)に収集	第1・第3月曜日	月曜日 11/25(月)分は 12/2(月)に収集	木曜日

編集後記



11月8日は、いい歯の日ということ、今日は歯に関する特集でした。しっかり8020運動を心がけ、80歳まで20本の歯を保つことは、いきいきとした人生を送るうえでとても大切なことなんだと感じました。(わたる)

広報紙に携わっていると、1つ先の季節を先取するので、1年経つのも早く感じます。写生大会などの取材では、去年よりも成長した子ども達を目の前にし、なんだか嬉しいような、心がほっこりさせられます。子ども達の取材は私の好きな仕事の一つです♪(さき)

広報の音訳CDを届けます

目が不自由な方に豊見城市の情報を届けるため広報とみぐすくをCDに吹き込んで配布しています。配布を希望する方は、秘書広報課までお問い合わせください。

ひとのうごき

	令和元年9月末日	先月比
全体	64,811人	+27人
男性	31,859人	+14人
女性	32,952人	+13人
世帯数	26,290世帯	+23世帯

市シルバー人材センター 会員募集

地域で社会貢献してみませんか。
対 市内に居住する原則60歳以上の方
場 当センター会議室(陸上競技場1階)
日 11月15日(金)10時~12時
年会費 2,000円
 ※生涯現役で頑張る女性会員も大歓迎
 ※マイクロバス運転手経験者大歓迎
 ※サークル活動の参加もお待ちしております。
問 市シルバー人材センター ☎850-7716

市シルバー人材センター ボランティア活動を実施



市シルバー人材センターでは、10月を「シルバー事業普及啓発月間」と定め、その一環として19日に105名の会員が参加し、ボランティア活動を実施。社会福祉協議会前の黒木の剪定や県・市道沿いのゴミ拾いなどを行いました。社会に奉仕するシルバーに貴方も参加しませんか。

■臨時職員・嘱託員募集

職種・勤務先	勤務時間等	採用期間	賃金	応募方法	お問い合わせ
保育教諭 (上田こども園)	月~土(週休2日) 7時30分~18時30分(内7.75時間)	随時(半年ごとの更新可)	時給1,030円	履歴書、保育教諭資格の写しを保育こども園課へ提出	保育こども園課 ☎850-5088
特別支援教育支援員 (上田こども園)	月~金(週休2日) 8時15分~17時 8時15分~15時15分	半年ごとの更新可	時給880円	履歴書を保育こども園課へ提出 ※子育て経験者優遇	
情報教育指導補助員 (市立小中学校)	8時30分~17時15分	令和2年3月末まで(更新未定)	時給880円	履歴書を学校教育課へ提出 ※各種情報処理資格者優先	学校教育課 ☎850-0961
特別支援教育支援員 (市立小中学校)	8時15分~16時45分		時給880円	履歴書を学校教育課へ提出 ※教員免許保持者優先	
介護支援専門員【ケアマネ】(障がい・長寿課)	8時30分~17時15分		時給1,350円	履歴書・介護支援専門員証の写しを障がい・長寿課へ提出 ※PCが使える方・自動車運転免許保持者	障がい・長寿課 地域包括支援班 ☎856-7727
主任介護支援専門員【主任ケアマネ】(障がい・長寿課)	9時~16時	令和2年3月末まで	月額 210,000円	履歴書・主任介護支援専門員資格証の写しを障がい・長寿課へ提出 ※PCが使える方・自動車運転免許保持者	
介護予防支援員【プランナー】(障がい・長寿課)	①月~金の週5日 9時~16時 ②月~金の週4日 8時30分~17時		時給1,120円~1,350円	履歴書・介護支援専門員・保健師・社会福祉士・看護師のうちいずれかの資格の写しを障がい・長寿課へ提出 ※自動車運転免許保持者	
図書館司書 (市立中央図書館)	8時30分~17時15分または 10時45分~19時30分のシフト制	令和2年3月末まで	司書:時給880円 一般:時給825円	履歴書、司書資格の写しを市立中央図書館へ提出	市立中央図書館 ☎856-6006

巨大めいろ ~パイレーツ オブ まかぶ~

12月5日(木)	14時~17時30分
6日(金)	10時~11時30分
	14時~17時30分
7日(土)	13時~14時

12月7日(土)	14時30分~16時
8日(日)	9時30分~11時30分
	13時~15時

学童など、団体で参加する場合は予約が必要で、下記までお問い合わせください。
問 真嘉部コミュニティセンター ☎840-6828

その他

石綿による健康被害の救済について

沖縄の米軍関連施設で働いたことのある方は、石綿にさらされる作業に従事した可能性があります。石綿による疾病と認定された場合、労災保険制度または石綿健康被害救済制度による給付を受けられる場合があります。お心当たりのある方は以下の機関にご相談ください。
 沖縄労働局労災補償課 ☎868-3559
 労働基準監督署 那覇 ☎868-8040
 環境再生保全機構 ☎0120-389-931



黒木の剪定技能講習会 受講者募集

日 11月22日(金) 13時30分~15時30分
場 市シルバー人材センター会議室など
内 一般的注意事項(座学)・作業方法(実技)
対 市内に在住する60歳以上の方
問 市シルバー人材センター ☎850-7716

第12回フリーマーケット 開催

地域の皆さまをお誘い合わせの上、お越しください♪
日 12月7日(土) 10時~14時
場 ゆい桜(字嘉数480番地6 QABタワー近く)
問 地域活動支援センターゆい桜 ☎850-5641

プレミアム付商品券の申請はお済みですか?

このマークがついている
お店で使えます!



申請
期限

11月29日(金)まで

(令和元年)

申請が必要なのは、非課税者のみです。

対象者 ①住民税非課税の方(※課税者に扶養されている方等は除く)
②子育て世帯(H28.4.2~R1.9.30までに生まれた子)



4,000円で
5,000円分 (500円券×10枚綴り)
の商品券が購入できます!

※購入引換券1枚につき、最大5冊(商品券25,000円分)まで購入できます。

25%
(最大5,000円)
おトク!

対象者は
必ず購入
できます!

販売期間

令和元年10月1日(火)~
令和2年2月29日(土)

使える期間

令和元年10月1日(火)~
令和2年3月31日(火)

プレミアム付商品券が使えるお店(一例)

使えるお店は随時更新中です!
最新情報はHPにてご確認ください。

サンエー 豊見城ウイングシティ	JR九州ドラッグイレブン名嘉地店	ゲオ 豊見城店
サンエー 糸満ロードショッピングセンター	イオンドラッグ豊見城店	西松屋チェーン 豊見城店
Aコープ とみえ〜る店	ミドリ薬品 豊見城店	ファッションセンターしまむら とよみFM店
マックスバリュ 豊見城店	ファミリーマート 市内全店舗	アベイル とよみFM店
マックスバリュ とよみ店	セブンイレブン 市内全店舗	トーエイ 豊見城店
リウボウ豊崎食品館	ローソン 市内5店舗 (豊見城南高校前店・ 豊崎レンタカーステーション前店は除く)	シュープラザ 豊崎とみとん店
サンエーV21ぎぼ食品館	ザ・ダイソー マックスバリュ豊見城店	東京靴流通センター イオンタウン豊見城店
タウンプラザかねひで 豊見城団地前店	ザ・ダイソー 豊崎TOMITON店	赤嶺文具店
フレッシュプラザユニオン 豊見城店	ザ・ダイソー イオンタウンとよみ店	メガネ・コンタクト トナキ
丸大 真玉橋店	沖縄アウトレットモールあしびなー (75店舗)	メガネ一番 豊見城店
メイクマン 豊見城店	ニトリ 豊見城店	豊見城グランド給油所
ダイレックス 豊見城店	ヤマダ電機 豊見城店	ファミリー給油所
ホームセンターさくもと とよみ店	戸田書店 豊見城店	豊見城南給油所
JR九州ドラッグイレブン真玉橋店		JAおきなわSS とよみセルフSS

※大型商業施設の場合は、一部店舗でご使用できない場合もございますので、ご確認ください。

申請に関するお問い合わせ …… 豊見城市役所プレミアム付商品券窓口 098-850-0547
 使えるお店に関するお問い合わせ … 豊見城市プレミアム付商品券事務局 098-851-3546
 豊見城市プレミアム付商品券専用ホームページ <https://tomigusuku-pgt.com> 豊見城市プレミアム付商品券 検索

