

# 入園のしおり

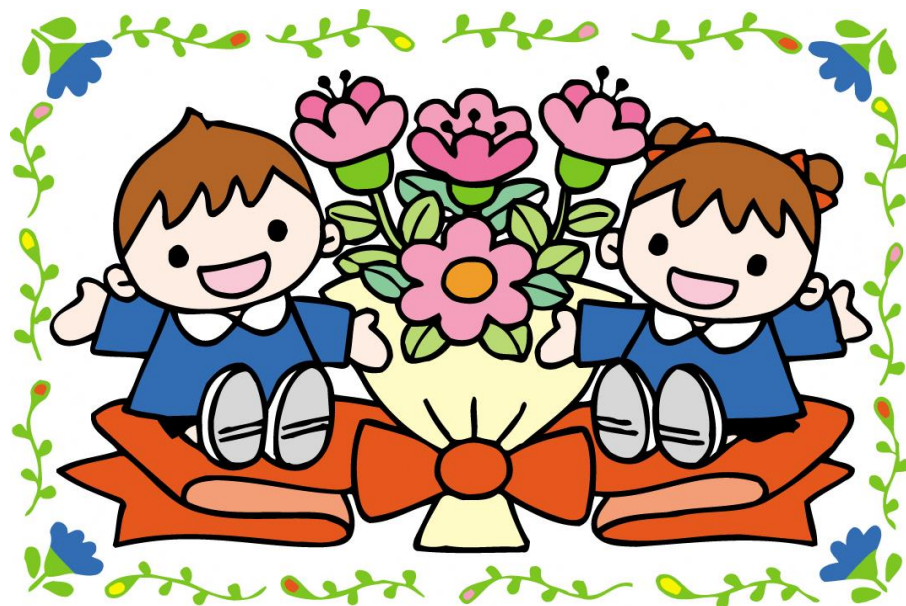

にじの丘保育園

豊見城市上田531-4  
TEL 856-5687

はじめに

お父さまお母さまと共に

お子様をより良く育み

大切な乳幼児期に保育士として

保護者様のお手伝いができることを

私たちは誇りに思います

にじの丘保育園 園長 又吉栄樹

## 保育方針

- お父さま・お母さまを尊び、まわりの人々への  
思いやり感謝する心を育てる
- 大切な幼児期にのびのびと楽しい園生活を過ごす
- ひとりひとりの発育に応じた保育を重視する

## 保育概要

1. 自然観察 四季おりおり自然に触れ親しみ、動植物  
を観察し、興味を抱かせる。楽しい遠足
2. 体 育 体操あそびを通して就学後の体育に  
興味関心を持つ基礎作りを目的とします  
(太陽スポーツクラブ)
3. 社 会 各施設を訪問し、種々の行事に参加する
4. ことば 文字遊びの中で、聞く・話す・書くの基本的  
態度を養う (外国人講師による英語遊び)
5. リズム 楽器遊び、リトミック、郷土文化 (エイサー)  
を取り入れる (ONEVEX RYUKYU)
6. 健 康 歯みがき、手洗い、うがい、沐浴等を実施

## 《年間行事予定表》

4月	進級式・遠足
5月	子どもの日・母の日プレゼント作り
6月	内科健診・父の日プレゼント作り・遠足
7月	たなばた・歯科検診
8月	旧盆・水あそび・遠足
9月	敬老の日プレゼント作り
10月	消防署見学・遠足
11月	ハロウィン
12月	クリスマス会・遠足
1月	お正月・ムーチャーづくり
2月	節分・卒園記念撮影 (卒園児) ・遠足
3月	おゆうぎ会・卒園式

## 1日の保育日課



時間	保育内容
7:00	開園・視診・体温確認・自由遊び
9:30	朝のごあいさつ
10:00	設定保育のはじまり
11:15	給食準備(手洗いなど)
12:00	給食時間
12:40	お昼寝準備(歯磨き・お着替え)
13:00	お昼寝
15:00	おやつ時間
16:00	おかえりの準備(視診・体温確認)
17:00	順次降園・自由あそび
19:00	保育時間の終了

### 保育時間

月曜日～金曜日 AM7:00～PM19:00

土曜日・祝祭日 AM7:00～PM18:00

☆ 毎月第2土曜日は15時お迎え

### 登園時間

AM9:30までに登園しましょう

欠席する場合、朝9:30までに連絡してください

### 定休日

日曜日のみ(注)祝祭日も開園 ※臨時休園日(例:台風)

### 年間休園日

12月31日～1月3日、ゴールデンウィーク

## 保育設備費(ク-ラ使用について)

夏季(5～11月)当園ではク-ラを使用しますので毎月500円徴収致します

### 給食

ケータリング(なかよし給食センター)を実施していますが、第2・第4土曜日は弁当の日です

### 体調

登園の際、前夜の様子、今朝の様子をできるだけこまめに保育士にお伝えください(体調が悪い場合は休ますようにして下さい)

### ご協力・お願い

- ① 伝染病(インフルエンザ・はしか・水ぼうそう・とびひ)など  
医師の診断もしくは、保育士による視診で病気の疑いがあると判断した場合は帰宅、お迎えに来てもらいます。

(注)登園の際、医師の承諾、証明が必要です。

- ② カゼ・頭痛・その他、保育士の視診による判断で通常な保育生活が無理だと判断された場合もご帰宅願います。
- ③ 予防接種は決められた時期に受けるよう心掛けて下さい。
- ④ シラミや蟻虫などは、各ご家庭でしっかりと駆除して下さい。
- ⑤ 入園されてから約1週間は原則として慣らし保育となります。

#### 慣らし保育時間

AM 9:30 ～ 10:00 登園 PM 12:00 ～ 13:00 お迎え

※保育園は集団活動の場なので、衛生面に関しては各家庭気を配る様、ご協力宜しくお願いします。

## 登園日にあたって

0歳児～1歳児	
着替え上・下(2組) 哺乳びん(1組)注ガラス製禁止 タオル大(1枚)	お昼寝用 ☆毛布(冬季) ★タオルケット(夏季) ◇敷き布団 ◎週末は布団類の持ち帰り日になります。
	三点セット
2歳児以上	
着替え上・下(2組) トレーニングパンツ タオル大(1枚) タオル小(1枚)	☆ドニール(5斤袋)1締め ★液体せっけん(1つ) ◇ティッシュ(5箱入り) ◎入園時のみ徴収 歯ブラシ、コップ

### 【提出書類】

- ・**児童票一式**
- ・**健康診断書**…病院などで診断書を発行
- ・**契約書**…保護者控え1枚、保育園提出用1枚
- ・**保育料**(準備金+保育料金+年間教材費)
- ・**3点セット**(入園時のみ)

※3か月以内の利用の方は準備金、年間教材費は発生しません

(注1) 持ち物に関しては必ず名前を記入すること

(注2) あめ玉、ガムなどのお菓子類、オモチャ、金銭などは持たさないでください

当施設は児童福祉法第35条の認可を受けていない保育施設(認可外保育施設)として、同法第59条の2に基づき都道府県への設置届出を義務づけられた施設です。

※設置届出先 豊見城市(保育こども園課)

## 保育料金Aプラン(平日のみ)

⑧

準備金 10,000円

(きょうだい割引5,000円)

クラス	保育料	習い事	クラス費	給食費	合計	無償化対象
4歳～6歳児	39,000			3,000	42,000	5,000
3歳児	39,000			3,000	42,000	5,000
2歳児	27,500	2,500	500	3,000	33,500	3,000
1歳児	29,500	—	500	3,000	33,000	3,000
0歳児(6か月以上)	32,500	—	500	3,000	36,000	3,000
0歳児(6か月未満)	34,500	—	500	—	35,000	0

※アレルギー(卵、牛乳、その他)の園児は給食費500円UP(別メニュー)

## 保育料金Bプラン(土曜、祝日含む)

準備金 10,000円

(きょうだい割引5,000円)

クラス	保育料	習い事	クラス費	給食費	合計	無償化対象
4歳～6歳児	39,000			3,000	42,000	5,000
3歳児	39,000			3,000	42,000	5,000
2歳児	32,500	2,500	500	3,000	38,500	3,000
1歳児	34,500	—	500	3,000	38,000	3,000
0歳児(6か月以上)	37,500	—	500	3,000	41,000	3,000
0歳児(6か月未満)	40,500	—	500	—	41,000	0

## 年間教材費徴収について

**年間教材費**とは、年一度徴収される教材費のことです。例えば、画用紙、色紙、厚紙、粘土、クレヨンなどの消耗品の教材費を徴収いたします。但し、ハサミ、カッターなどは園の教材を使用いたしますので、徴収の中に含まれていません。

**施設設備補修、補充、備品費**とは、子供達は壊したり、破いたり、折ったり曲げたりの大名人です。例えば、カベ板をはがす、タタミを少しずつ剥がす、トイレがよく詰まる、・・・等。従いまして、保育室内の修理、タタミ替え、保育テーブルの補修、特大オモチャの補充に使用されます。

### 年中、年長(2才～5才)の教材費、施設設備補修、補充、備品費

1. 保育教材費(画用紙、色紙、厚紙、等)
2. 保育消耗品代(粘土、のり、クレヨン、等)
3. おたより帳
4. 施設設備補充・備品代
5. 予備費

合計 **5,000円**

### 年少(0才～1才)の教材費、施設設備補修、補充、備品費

1. 保育消耗品代(のり、クレヨン、等)
2. おたより帳代
3. 施設設備補充・備品代
4. 予備費

合計 **3,000円**

注) 年間教材は消耗品なので、退園や卒園の際の持ち帰りや返金等は一切致しておりません。

注) 年間教材は入園時、毎年4月に徴収します  
1月～3月に入園される園児については次年度4月に徴収致します

## 卒園・退園時・一時保育料金

- ①登園時間自由
- ②短期1日～長期
- ③土曜・祝日のみ利用・可
- ④パンパース・ミルクは保育園にて準備致します
- ⑤就労証明書不要

保 育 料 金				
在園児		一時預かり		
6か月未満	2,500円	300円	3,500円	500円
6か月以上	2,500円		3,500円	
1歳児	2,000円		3,000円	
2歳児	2,000円		2,500円	
3歳～6歳	1,500円		2,000円	

## 学童保育料金

クラス	保育料	習い事	雑費	給食費	合計
小1～小3	12,000	—	—	—	<b>12,000</b>
夏休み	20,000	—	—	—	<b>20,000</b>

1500円/日(お弁当持ち込みの場合は▲300円)

小4～小6	6,000	—	—	—	<b>6,000</b>
夏休み	15,000	—	—	—	<b>15,000</b>

1000円/日(お弁当持ち込みの場合は▲300円)